

# КАТАЛОГ ДЕТАЛЕЙ

2024

2300 СВЕКЛОУБОРОЧНАЯ  
МАШИНА

6 ROW 56

6 ROW 50

6 ROW 45

**Amity**  
TECHNOLOGY



2800 7<sup>th</sup> Avenue North  
Fargo, ND 58102

Phone: (701) 232-4199

Fax: (701) 234-1716

[www.amitytech.com](http://www.amitytech.com)



## TABLE OF CONTENTS

Сцепка	1-4
КОПАЧ - LIFTER STRUT	5-6
Копир - ROW FINDER	7-10
ЗАЩИТНЫЕ ЩИТКИ И КОЖУХИ - GUARDS AND SHIELDS	11-14
ДВЕРЬ В СБОРЕ	15-16
ОСНОВНАЯ РАМА В СБОРЕ	17-18
ПРИЕМНЫЙ ТРАНСПОРТЕР-ОЧИСТИТЕЛЬ- APRON SHAFT	19-20
БИТТЕРНЫЙ ВАЛ - PADDLE SHAFT	21-22
ВАЛЬЦЫ ШНЕКОВОГО ОЧИСТИТЕЛЯ - CLEANING ROLLS	23-24
СИСТЕМА ОЧИСТИТЕЛЬНЫХ ВАЛОВ В СБОРЕ	25-26
ЦЕНТРАЛЬНЫЙ ПРИВОД - MAIN DRIVE	27-30
ЦЕНТРАЛЬНЫЙ ПРИВОД: С АВТОНОМНОЙ ГИДРОСИСТЕМОЙ	31-32
ПРИВОД БИТТЕРНОГО ВАЛА - APRON/PADDLE SHAFT DRIVE	33-34
НАКОПИТЕЛЬНЫЙ БУНКЕР - TANK ASSEMBLY	35-36
ВЫГРУЗНОЙ ТРАНСПОРТЕР	37-40
ЗАДНИЙ ТРАНСПОРТЕР-ОЧИСТИТЕЛЬ-REAR SCRUB	41-44
РЕМЕННОЙ ТРАНСПОРТЕР ЗАДНЕГО ОЧИСТИТЕЛЯ	45-46
РЕМЕННОЙ ТРАНСПОРТЕР ЗАДНЕГО ОЧИСТИТЕЛЯ G1 HP	47-56
ПРИВОД ЗАДНЕГО ОЧИСТИТЕЛЯ	57-58
ДВУХМОТОРНЫЙ ПРИВОД ЗАДНЕГО ТРАНСПОРТЕРА-ОЧИСТИТЕЛЯ	57-58
СТОЙКА И КОЛЕСА	59-60
РАМКА УСТАНАВЛИВАТЬ КОПИР ГИДРАВЛИКА	61-66
ГИДРАВЛИКА НАКОПИТЕЛЬНОГО БУНКЕРА	67-68
ГИДРАВЛИЧЕСКИЙ БАК	69-72
ГИДРОЦИЛИНДР ОСТАНОВКА КОМПЛЕКТ	69-72
ОСВЕТИТЕЛЬНЫЕ ПРИБОРЫ	73-74
КАРДАнный ВАЛ К ВОМ- #301575 & #301558	75-78
КОМПОНЕНТЫ КАРДАнных ВАЛОВ ПРИВОДОВ	79-80
ЦЕНТРАЛЬНЫЙ РЕДУКТОР (1.81:1) #63846	81-82
ЦЕНТРАЛЬНЫЙ РЕДУКТОР (1.81:1) #62396	83-84
ЦЕНТРАЛЬНЫЙ РЕДУКТОР (1.35:1) #63847	85-86
ЦЕНТРАЛЬНЫЙ РЕДУКТОР (1:1.35) #63848	87-88



СЕЛЕКТОРНЫЙ КЛАПАН #58470	89-90
РАСПРЕДЕЛИТЕЛЬ КОПИРА #301150	91-92
ЭЛЕКТРОГИДРОРАСПРЕДЕЛИТЕЛЬ #63673 И #63687	93-94
ЗВЕЗДОЧКА #63813	95-96
РЕМЕННОЙ НАТЯЖИТЕЛЬ #56422	95-96
ПРЕДОХРАНИТЕЛЬНАЯ ФРИКЦИОННАЯ МУФТА (В ЛИНИИ) #57926	97-98
ПРЕДОХРАНИТЕЛЬНАЯ ФРИКЦИОННАЯ МУФТА/ЗВЕЗДОЧКА #57993	97-98
ПРЕДОХРАНИТЕЛЬНАЯ ФРИКЦИОННАЯ МУФТА/ЗВЕЗДОЧКА #58335	97-98
REVERSE PULLEY #301821 - ШКИВ	99-100
РОЛИКИ	101-102
SCRUB DRIVELINE ASSEMBLY	103
BELTED CHAIN LAP JOINT- STANDARD	104
BELTED CHAIN LAP JOINT- HIGH PROFILE	105
BELT REPAIR KIT	106
ПРИСПОСОБЛЕНИЕ ДЛЯ СНЯТИЯ ЗВЕНЬЕВ ЛЕНТОЧНОЙ ЦЕПИ #62802	107-108
DECALS	109-116
HYDRUALIC LABEL ASSY	117-118

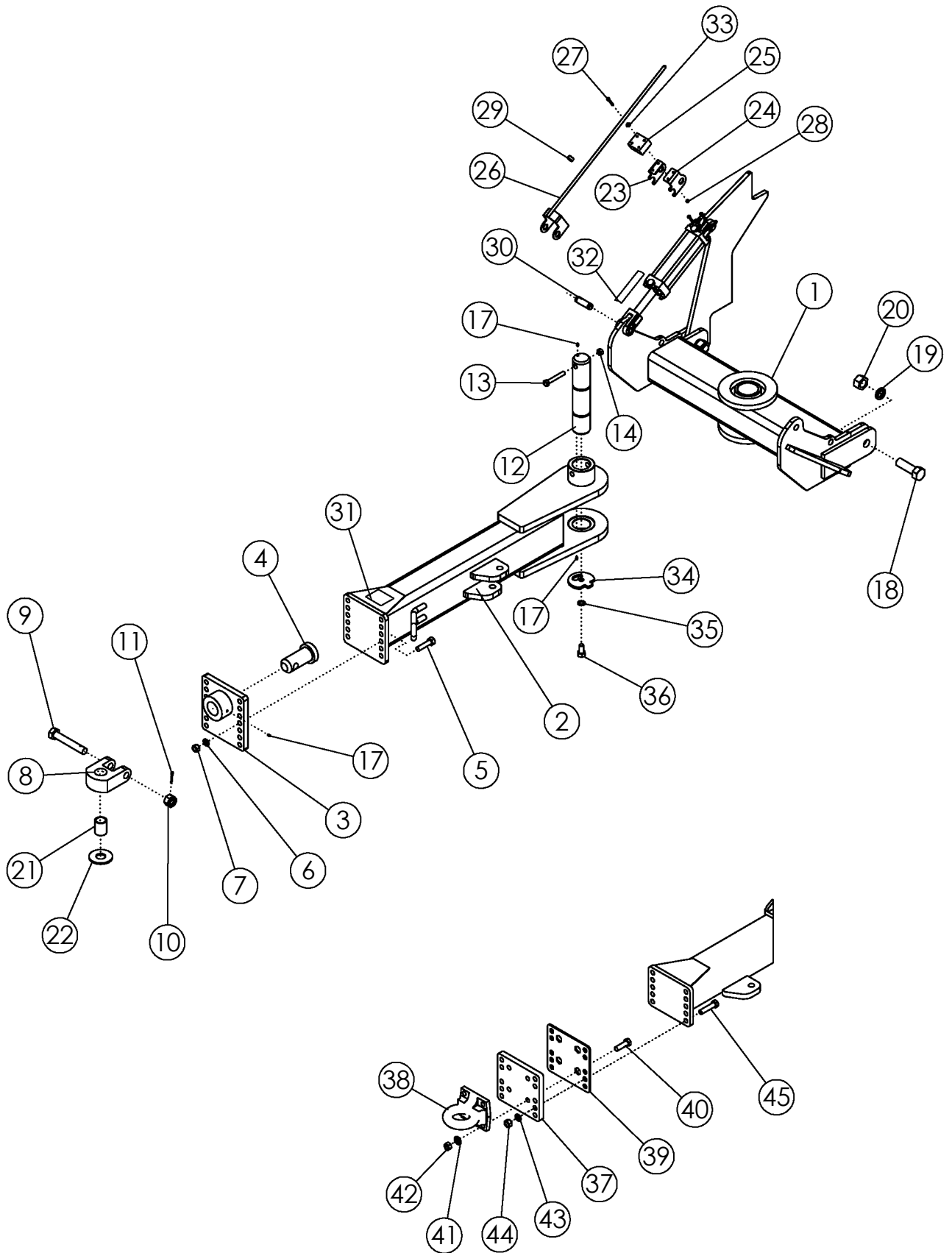

## Сцепка

ITEM	PART NO.	DESCRIPTION	QTY
1	302418	СВАРКА-НІТCH PIVOT 6R/8R EXP	1
2	301582	СВАРКА - DRAWPOLE EXTENDED	1
3	57930	СВАРКА-НІТCH PLATE	1
4	62101	СВАРКА-PIN	1
5	1012059	БОЛТ-HEX: .75 X 3.00 NC GR5 ZP	6
6	1012061	Шайба-LOCK: .75 ZP	6
7	1011620	гайка-HEX: .75 NC GR2 ZP	6
8	64476	лист-PULL НІТCH	1
9	62477	БОЛТ-НІТCH DRILLED	1
10	62088	гайка-SLOTTED: 1.13 NC GR5 ZP	1
11	1013473	ШТЫРЬ-COTTER: .19 X 2.00 ZP	1
12	301590	ШТЫРЬ-НІТCH PIVOT	1
13	1015117	БОЛТ-HEX: .63 X 4.00 NC GR8 ZP	1
14	1016595	гайка-TOPLOCK: .63 NC GR5 ZP	1
15	1030756	БОЛТ-HEX: 1.25 X 10.50 NC GR5 ZP	1
16	1030759	гайка-TOPLOCK: 1.25 NC ZP	1
17	1011748	ZERK - GREASE: .25 UNF STRAIGHT	5
18	1030757	БОЛТ-HEX: 1.63 X 4.25 NC GR5 ZP	2
19	1030760	Шайба-LOCK: 1.38 ZP	2
20	1030758	гайка-HEX: 1.38 NC ZP	2
21	64614	втулка 1.63 (OPTIONAL TO FIT TRACTOR)	1
22	58925	Шайба-HARDENED 4.000 X 1.63	1
	68645	Шайба-FLAT: 2.00 ZP GR8	
23	63995	TOP_кронштейн - RH	1
24	63996	TOP_кронштейн - LH	1
25	63383	POLY GUIDE BLOCK	1
26	63999	СВАРКА - BOTTOM_BRACKET	1
27	1016211	БОЛТ-HEX: .25 X 2.00 NC GR5	4
28	1030946	гайка-TOPLOCK: .25 NC GR5 ZP	4
29	63359	втулка-SET: .56 ZP	1
30	63406	ШТЫРЬ-CLEVIS: 1.00 X 4.00 ZP	2
31	52248R	НАКЛЕЙКА-CAUTION	1
32	63405	НАКЛЕЙКА-DEPTH GAUGE	1
33	1020416	Шайба-FLAT: .25 ZP	4
34	303568	лист-НІТCH PIN RETAINER	1
35	1012061	Шайба-LOCK: .75 ZP	1
36	58367	БОЛТ-HEX: .75 X 1.50 NC GR5 ZP	1

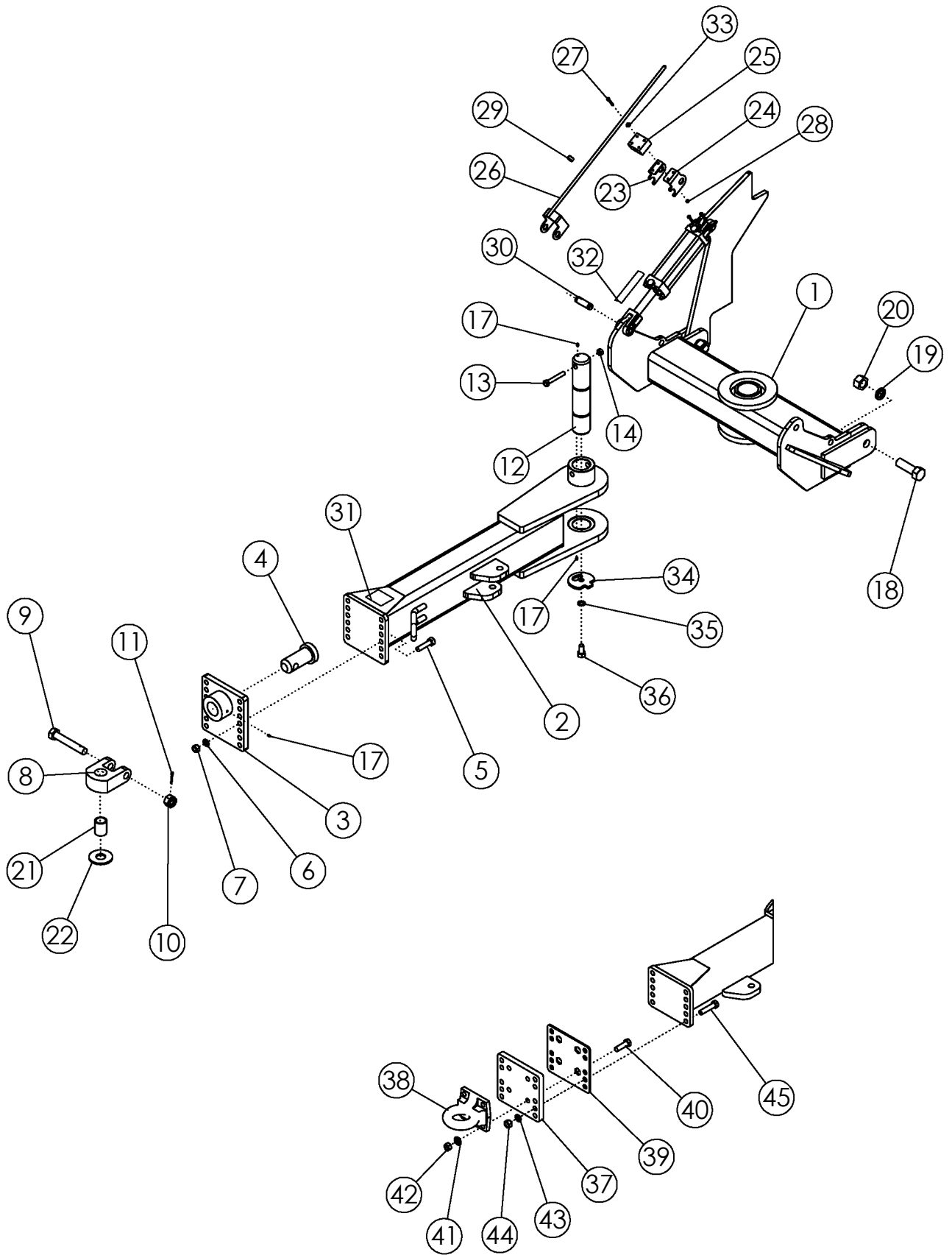



## PINTLE HITCH

ITEM	PART NO.	DESCRIPTION	QTY
37	64201	лист - MOUNT	1
38	64200	закорючка-PINTLE	1
39	64254	лист - MOUNT	1
40	62096	БОЛТ-HEX: .75 X 2.50 NC GR8 ZP	4
41	1021584	ШАЙБА-FLAT: SAE .75 ZP	4
42	1011434	гайка-TOPLOCK: .75 NC GR8 ZP	4
43	1012061	ШАЙБА-LOCK: .75 ZP	6
44	1011620	гайка- HEX: .75 NC	6
45	1032271	БОЛТ-HEX: .75 X 3.25 NC GR5 ZP	6

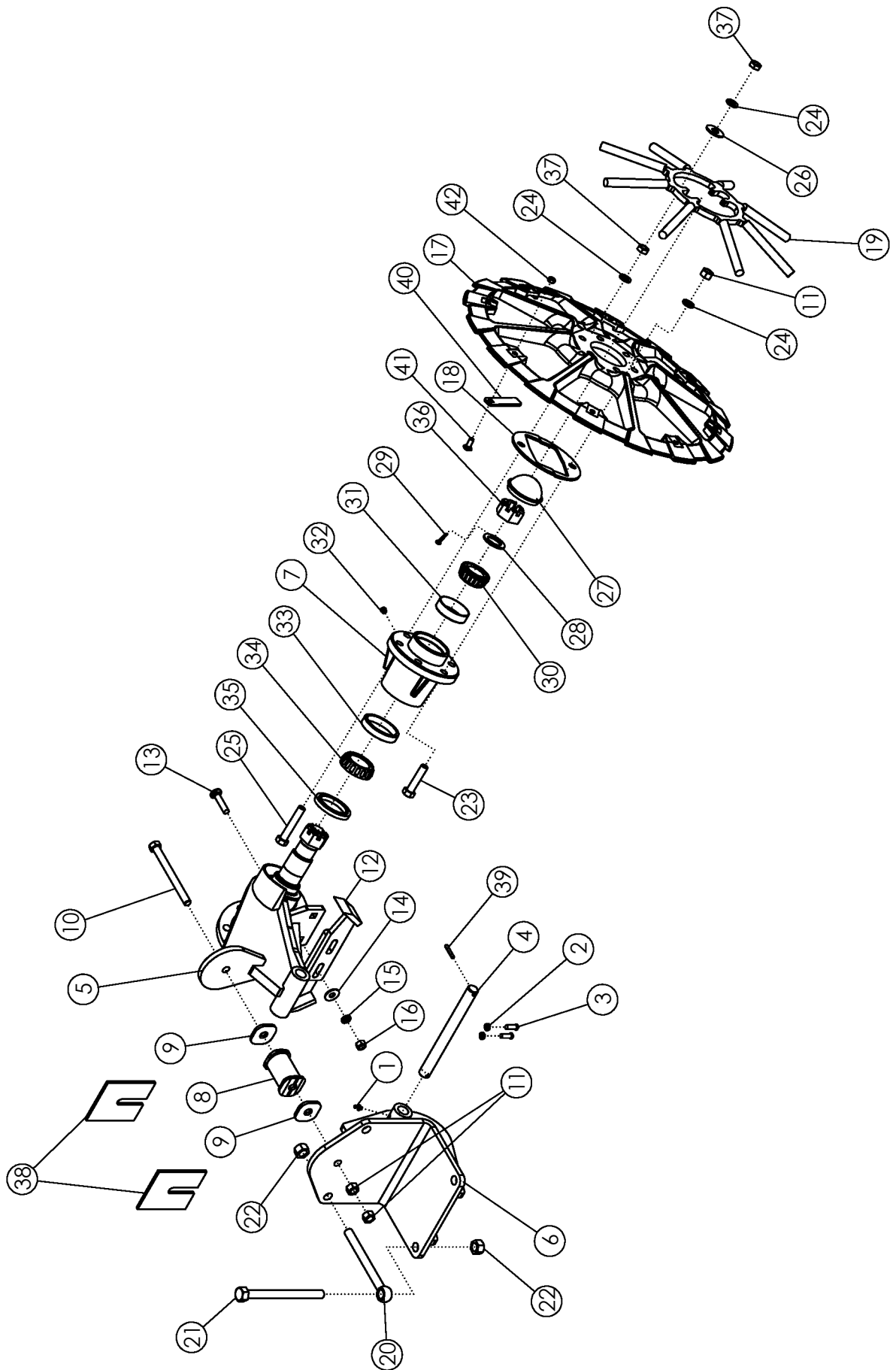

# КОПАЧ - LIFTER STRUT

Поз.	Код	Наименование		Кол-во
1	1011748	Масленка	ZERK - GREASE .25 UNF ST	2
2	1013519	Гайка	NUT-JAM: .38 NC GR2 ZP	2
3	50813	Установочный винт	SCREW-SET: SQ HD .38 X 1.	2
4	69907	Ось	SHAFT-STRUT	1
5	63615	Подвеска копачей с	WLDMT-LIFTER STRUT	1
6	50146	Базовый угольник крепления	WLDMT-STRUT BRACKET	1
7	63655	Ступица колеса	HUB_LIFTER WHEEL MACHIN	2
8	50134	Проставка	WLDMT-SPACER	1
9	50137	Шайба	WASHER	2
10	1030761	Болт	BOLT-HEX: .63 X 7.00 NC GR	1
11	1011578	Гайка	NUT-HEX: .63 NC GR2 ZP	9
12	64369	Чистик	WLDMT-SCRAPER ARM	2
13	64685	Болт	BOLT-CRG: .50 X 2.25 NC GR	2
14	1014443	Шайба	WASHER-FLAT: .50 ZP	2
15	1011581	Гроверная шайба	WASHER-LOCK: .50 ZP	2
16	1011577	Гайка	NUT-HEX: .50 NC GR5 ZP	2
17	69856	Диск копача	WHEEL-LIFTER PAINTED	2
18	50747	Проставка	PLATE-LIFTER WHEEL SPACE	AR
19	63880	Ромашка на копач	WLDMT-WHEEL FILLER	2
20	64135	Болт с проушиной	BOLT-EYEBOLT: .75 X 8.00 Z	2
21	64136	Болт	BOLT-HEX: .75 X 8.50 NC GR	2
22	1017000	Гайка	NUT-TOPLOCK: .75 NC GR5 Z	4
23	1013023	Болт	BOLT-HEX: .63 X 2.50 NC GR	8
24	1011813	Шайба	WASHER-LOCK: .63 ZP	16
25	1014000	Болт	BOLT-HEX: .63 X 3.50 NC GR	4
26	1013024	Шайба	WASHER-FLAT: .63 ZP	4
27	63624	Колпачек ступицы копача	HUB CAP-ROUNDED	2
28	1030765	Шайба	BUSHING-MACH: 1.38 NR 100	2
29	64012	Шплинт .25 X 3.00 NP	PIN-COTTER: .25 X 3.00 NP	2
30	53633	Подшипник ступицы копача	CONE-BEARING OUTER	2
31	53635	Наружная обойма подшипника	CUP-BEARING OUTER	2
32	1030766	Масленка	ZERK-GREASE: .13 NPT STRA	2
33	53636	Наружная обойма подшипника	CUP-BEARING INNER	2
34	53634	Подшипник ступицы копача	CONE-BEARING INNER	2
35	53632	Сальник	SEAL	2
36	1016367	Гайка стопорная	NUT-HEX: SLOT 1.38 NF GR2	2
37	1026259	Гайка	NUT-JAM: .63 NC GR2 ZP	9
38	50139	регулирующая пластина	PLATE-LIFTER STRUT SPACE	AR
39	59398	Штифт	PIN-ROLL: .25 X 1.50 ZP	2
40	30097	Пластина	PLATE-LIFTER WHEEL FILLER	16
41	59488	Болт	BOLT-CRG: .38 X 1.00 NC GR	16
42	1016999	Гайка	NUT-TOPLOCK: .38 NC GR5	16

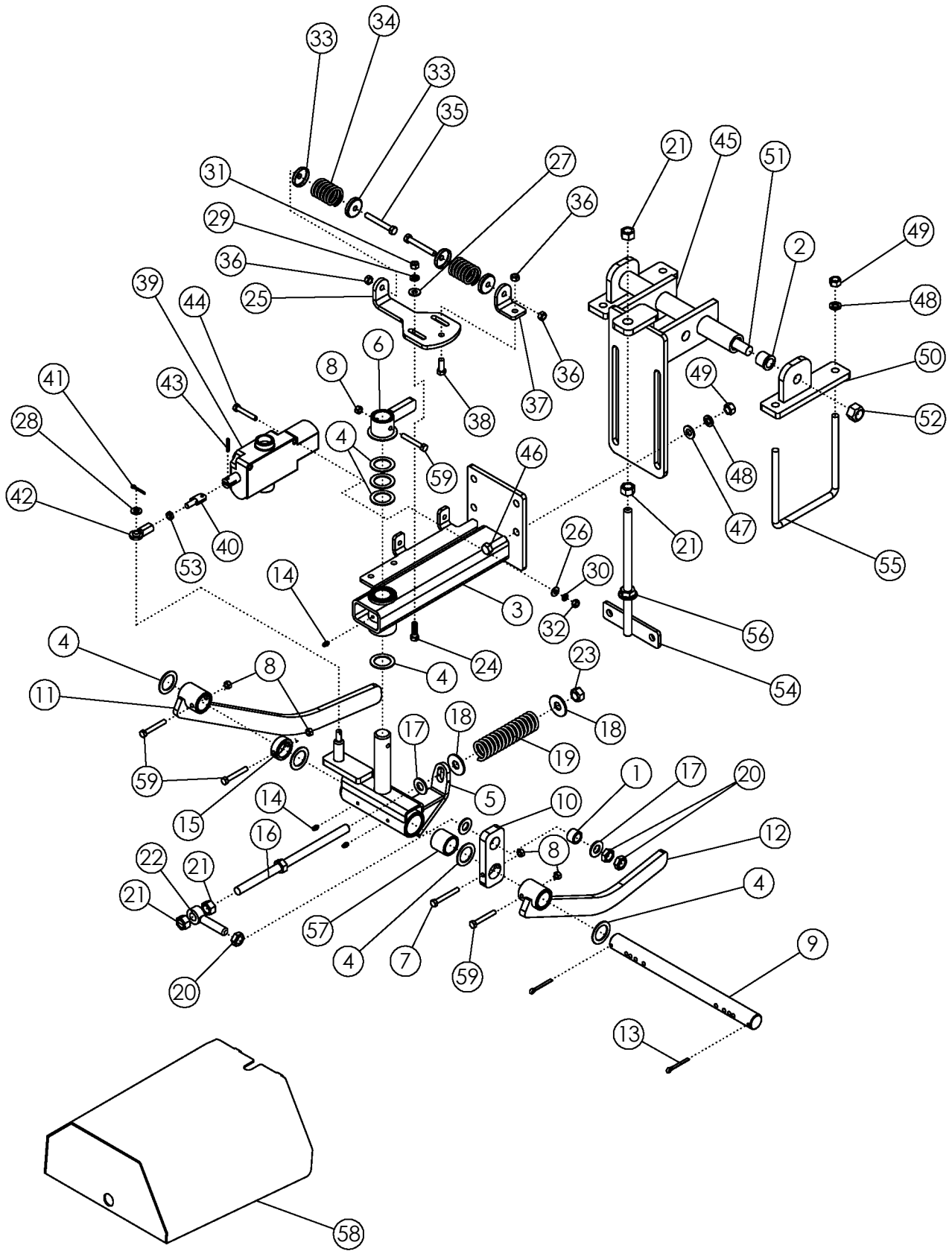

## Копир - ROW FINDER

Поз.	Код	Наименование		Кол-во
1	52567	Втулка	BUSHING-ZP	1
2	52654	Втулка	BUSHING-FLANGE	2
3	62520	Кронштейн копира	ASSY-MAIN FRAME	1
4	55206	Шайба	BUSHING-MACH: 1.25 NR 14	9
5	51139	Кронштейн копира	ASSY - SWIVEL	1
6	51130	Рычаг	WLDMT-FLIPPER	1
7	301748	Болт	BOLT-HEX: .31 X 2.50 NC GR	1
8	301749	Гайка	NUT-TOPLOCK: .31 NC GR	5
9	51690	Вал щупа	SHAFT ZP	1
10	52566	Пластина	TENSIONER ARM	1
11	52564	Щуп копира правый	SENSOR ARM-R.H.	1
12	51131	Щуп копира левый	SENSOR ARM-L.H.	1
13	1030797	Штифт	PIN-COTTER: .19 X 1.75 NP	2
14	1011748	Масленка	ZERK - GREASE	3
15	51137	Кольцо	COLLAR	1
16	52565	Шпилька	ADJUSTMENT BOLT	1
17	1013004	Шайба	WASHER-FLAT: SAE .63 ZP	3
18	1013024	Шайба	WASHER-FLAT: .63 ZP	2
19	51692	Пружина	SPRING: .21 X 1.44 OD X 6"	1
20	1026259	Гайка	NUT-JAM: .63 NC GR2 ZP	3
21	1011578	Гайка	NUT-HEX: .63 NC GR2 ZP	4
22	51691	Болт с проушиной	EYEBOLT: .63 X 3.25 ZP	1
23	1016595	Гайка самоконтрящаяся	NUT-TOPLOCK: .63 NC GR5	1
24	1011601	Болт	BOLT-HEX: .38 X 1.25 NC GR	2
25	51129	Кронштейн	PLATE	1
26	1020416	Шайба	WASHER-FLAT: .25 ZP	2
27	1011583	Шайба	WASHER-FLAT: .31 ZP	2
28	1014608	Шайба	WASHER-FLAT: SAE .38 ZP	1
29	1011586	Гроверная шайба	WASHER-LOCK: .38 ZP	2
30	1029115	Гроверная шайба	WASHER-LOCK: .31 ZP	2
31	1011576	Гайка	NUT-HEX: .38 NC GR2 ZP	2
32	1011575	Гайка	NUT-HEX: .31 NC GR2 ZP	2
33	52582	Шайба	SPRING CAP	4
34	51689	Пружина	SPRING	2
35	1019828	Болт	BOLT-HEX: .38 X 2.75 NC GR	2
36	1016999	Гайка самоконтрящаяся	NUT-TOPLOCK: .38 NC GR5	3
37	51128	Угольник	SPRING PLATE	1
38	1011600	Болт	BOLT-HEX: .38 X 1.00 NC GR	1
39	301150	Гидрораспределитель	VALVE-ROWFINDER O/C	1
40	62540	Проушина резьбовая	PLATE STUD ZP	1

CONTINUED

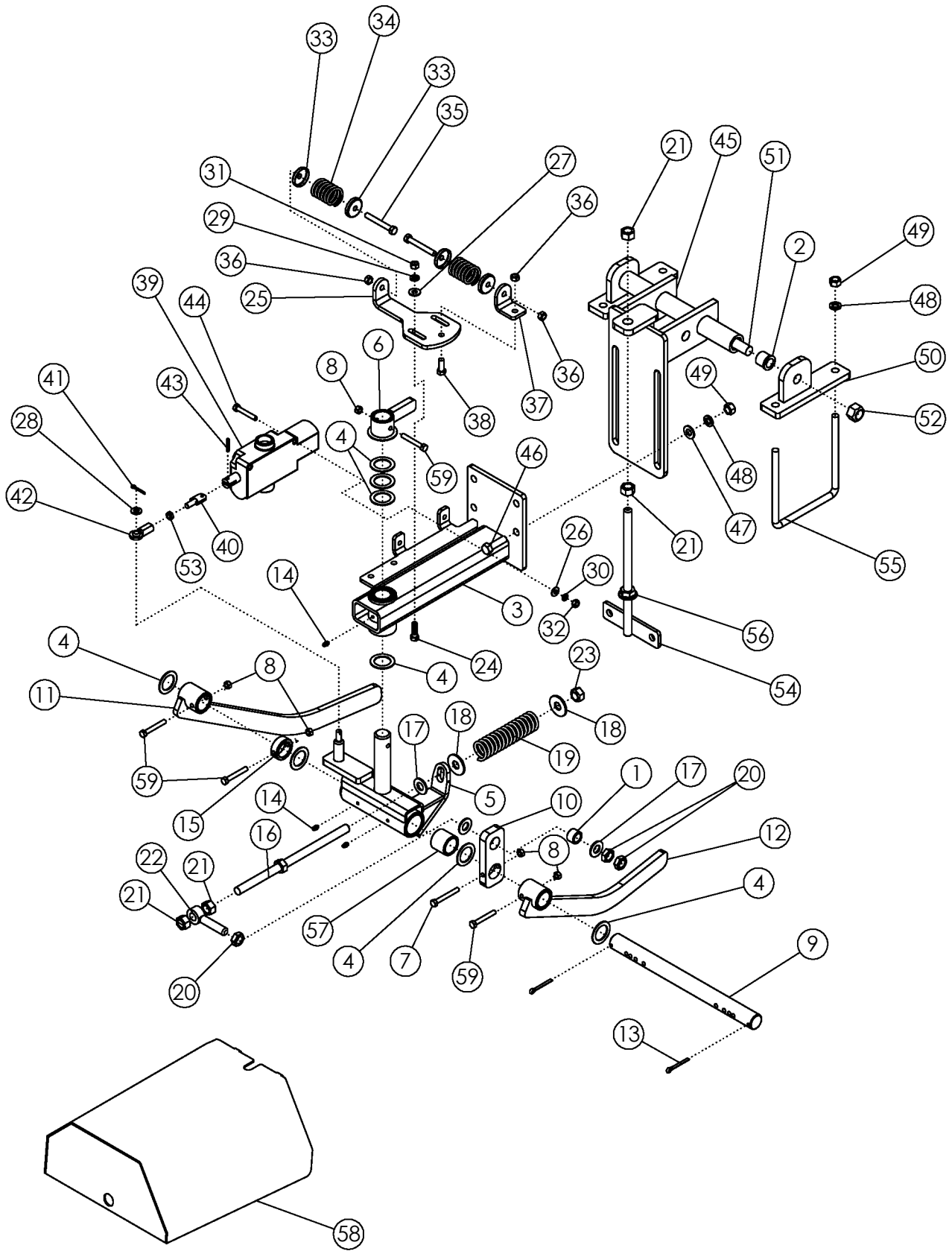

## Копир (продолжение) - ROW FINDER

Поз.	Код	Наименование		Кол-во
41	64570	Штифт	PIN-COTTER: .13 X 1.00 ZP	1
42	51136	Тяга	UNIBALL COUPLING	1
43	64157	Штифт	PIN-ROLL: .19 X 1.13 ZP	1
44	1011285	Болт	BOLT-HEX: .31 X 2.00 NC	2
45	63661	Кронштейн	MOUNTING BRACKET	1
46	1011609	Болт	BOLT-HEX: .50 X 2.00 NC GR	4
47	1011584	Шайба	WASHER-FLAT: SAE .50 ZP	4
48	1011581	Гровер	WASHER-LOCK: .50 ZP	8
49	1011577	Гайка	NUT-HEX: .50 NC GR2 ZP	8
50	63662	Кронштейн	MOUNTING SUPPORT	2
51	63664	Болт	BOLT-HEX: .75 X 14.00 NC G	1
52	1017000	Гайка	NUT-TOPLOCK: .75 NC GR5	1
53	1030792	Гайка	NUT-JAM: .38 NF GR2 ZP	1
54	62882	Натяжная шпилька	TIGHTENER BOLT-ZP	1
55	53984	Стремянка копира	U-BOLT 1/2 X 7 X 6 X 7	2
56	64731	Гайка	NUT-SERRATED FLANGE .63	1
57	56939*	Втулка	BUSHING-OILITE 1.25 X 1.63	2
58	64668	Крышка копира	WLDMT-ROW FINDER COVER	1
59	301258	Болт	BOLT-HEX: .31 X 2.25 NC GR	4

\*Деталь номер 57 входит в деталь номер 5

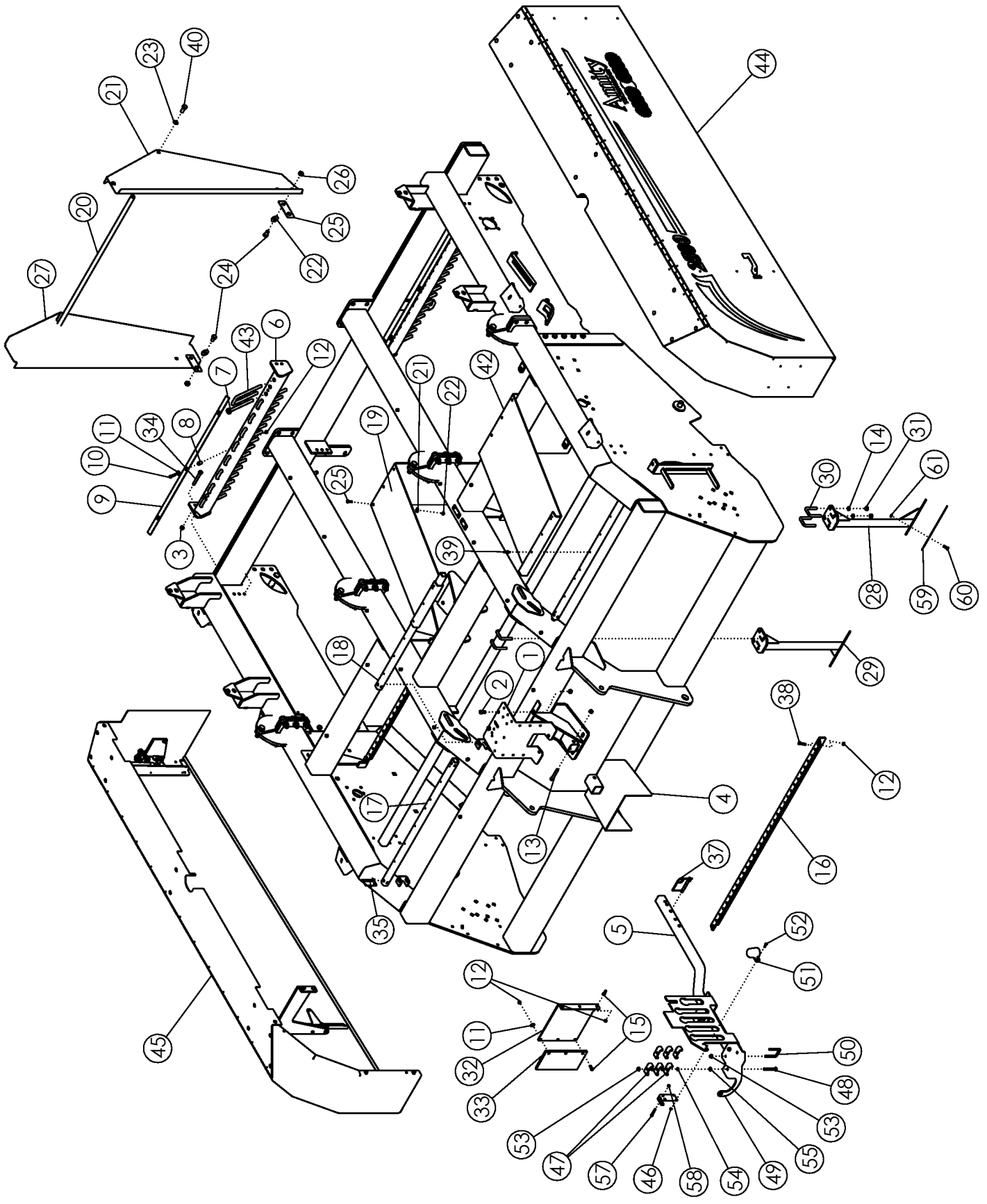



## ЗАЩИТНЫЕ ЩИТКИ И КОЖУХИ - GUARDS AND SHIELDS

Поз.	Код	Наименование		Кол-во
1	62883	Кронштейн распределителя	PLATE-HOSE MOUNT	1
2	1011096	Болт	BOLT-HEX: .50 X 1.00 NC GR	2
3	1027461	Гайка самоконтрящаяся	NUT-TOPLOCK: .50 NC GR	13
4	63354	Щиток	WLDMT-PTO SHIELD	1
5	301135	Труба крепления шлангов	TUBE-HYD HOSE HOLDER PC	1
6	58008	Кронштейн	WLDMT-MOUNT	2
7	58009	Палец	ROD ZP	2
8	58446	Втулка	SPACER ZP	6
9	58447	Пластина	STRAP	2
10	1011603	Болт	BOLT-HEX: .38 X 1.75 NC GR	6
11	1011828	Шайба	WASHER-FLAT: .38 ZP	20
12	1016999	Гайка самоконтрящаяся	NUT-TOPLOCK: .38 NC GR5	20
13	1011611	Болт	BOLT-HEX: .50 X 3.00 GR5 Z	1
14	1011581	Гроверная шайба	WASHER-LOCK: .50 ZP	20
15	1011600	Болт	BOLT-HEX: .38 X 1.00 NC GR	33
16	53247	Уголок	MOUNT-TARP6R	2
17	63865	Квадрат	TUBE-OUTER APRON 6R EXP	2
18	63866	Квадрат	TUBE-INNER APRON 6R EXPC	1
19	58961	Фартук	APRON-RUBBER	4
20	56754	Труба	PIPE-THREADED	1
21	56257	Щиток	GUARD-REAR SCRUB LH	1
22	1013024	Шайба	WASHER-FLAT: .63 ZP	4
23	1011813	Шайба	WASHER-LOCK: .63 ZP	4
24	1032509	Болт	BOLT-HEX: .63 X 1.25 NC GR	2
25	56256	Пластина	LINK-GUARD	2
26	1016595	Гайка самоконтрящаяся	NUT-HEX: .63 NC GR2 ZP	4
27	56258	Щиток	GUARD-REAR SCRUB RH	1
28	57705	Дефлектор	WLDMT - DEFLECTOR EXPOR	4
29	57706	Дефлектор центральный	WLDMT - DEFLECTOR EXPOR	1
30	65658	Стремянка	U-BOLT: .50 X 3 X 2.06 X 3	10
31	1011577	Гайка	NUT-HEX: .50 NC GR2 ZP	20
32	63868	Щиток м\р 45см	PLATE-FILLER 6R 45CM (18")	2
	68434	Щиток м\р 50см	PLATE-FILLER 6R 50CM (20")	
	51331	Щиток м\р 56см	PLATE-FILLER 6R 56CM (22")	
33	51680	Отражатель	DEFLECTOR-RUBBER	2
34	1032507	Болт	BOLT-HEX: .50 X 4.00 NC GR	8
35	59101	Булавка	SPRING PIN .38" X 3.00"	3
36	301129	Заглушка	CA PLUG-2" SQ	1

CONTINUED

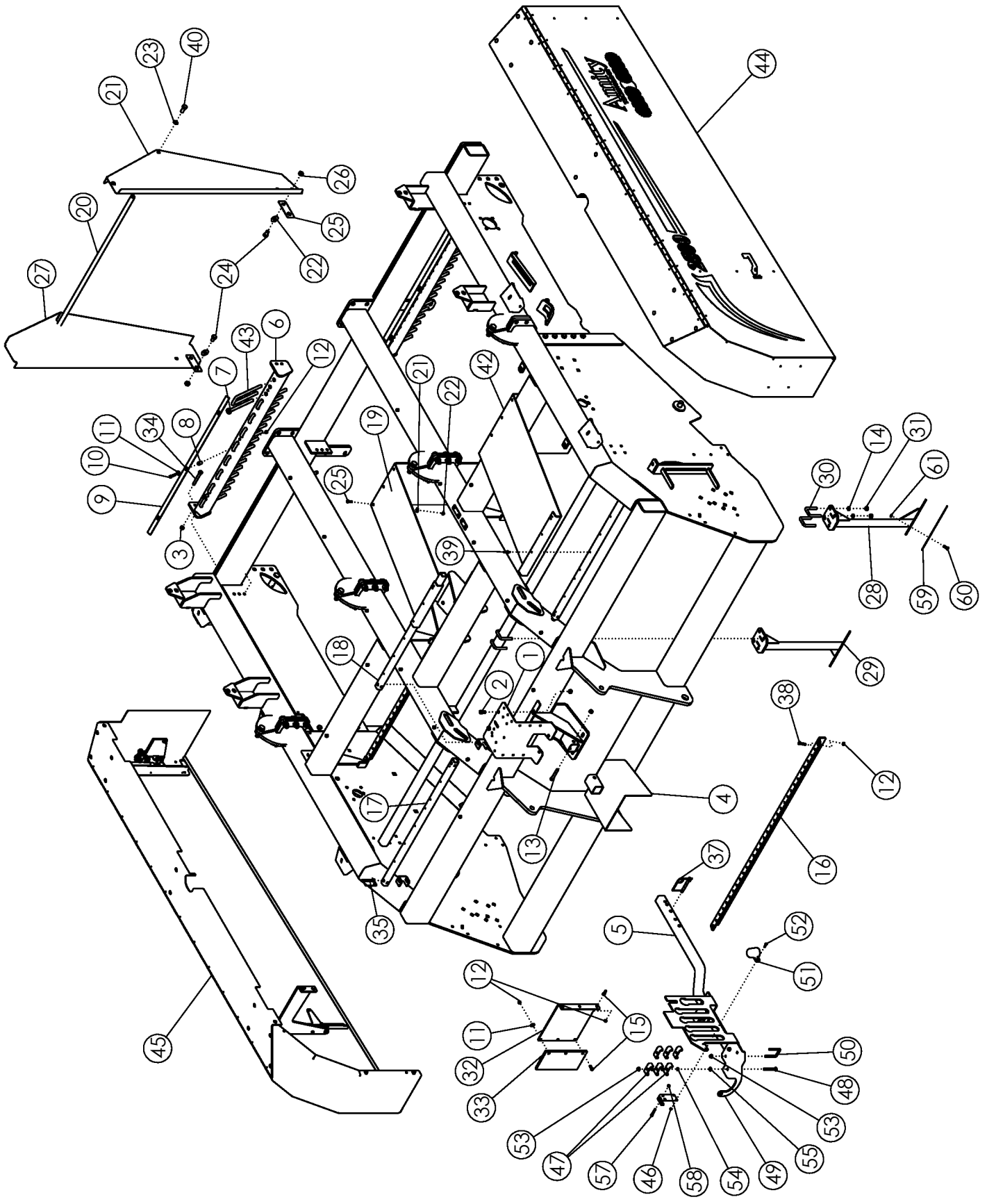

## ЗАЩИТНЫЕ ЩИТКИ И КОЖУХИ (ПРОДОЛЖЕНИЕ)

ITEM	PART NO.	DESCRIPTION		QTY
37	52408	Булавка	SPRING PIN .50" X 3.50"	1
38	1011602	Болт	BOLT-HEX: .38 X 1.50 NC GR	4
39	1011974	Заклепка	RIVET-POP: .19 X .53 ZP	20
40	1014349	Болт	BOLT-HEX: .63 X 1.50 NC GR	2
41	64635	Ящик для инструкций	CASE-MANUAL STORAGE (N	1
42	68161	Фартук	APRON-RUBBER OUTER	2
43	69117	Стремянка	U-ROD ZP	18
44	69310	Дверь слева	ASSY-DOOR LH	1
45	69370	Дверь правая	ASSY-DOOR RY	1
46	1030946	Гайка самоконтрящаяся	NUT-TOPLOCK: .25 NC GR	2
47	50714	Скоба	CLAMP 1/2"	12
48	1030880	Болт	BOLT-CRG: .38 X 3.50 NC GR	4
	1030882	Болт	BOLT-CRG: .38 X 2.50 NC GR	
49	303797	Пластина	PLATE-HYD HOSE HOLDER	1
50	33162	Стремянка	U-BOLT: .375 X 3 X 2 X 3	2
51	223329	Держатель патрона фары	HOLDER-LIGHT PLUG	1
52	1013423	Болт	BOLT-HEX: .25 X 1.00 NC GR	2
53	303731	Гайка самоконтрящаяся	NUT-FLANGE: TOPLOCK .38	8
54	1013519	Гайка	NUT-JAM: .38 NC GR2 ZP	12
55	1014608	Шайба	WASHER-FLAT : SAE .38 ZP	4
56	307680	Пластина	PLATE-PTO SHEAR SS	1
57	1011285	Болт	BOLT-HEX: .31 X 2.00 NC GR	1
58	1030700	Гайка самоконтрящаяся	NUT-TOPLOCK: .31 NC GR5	1
<b>ONLY FOR 56CM (22")</b>				
59	68425	Пластина	PLATE-DEFLECTOR	5
60	1011600	Болт	BOLT-HEX: .38 X 1.00 NC GR	15
61	1016999	Гайка самоконтрящаяся	NUT-TOPLOCK: .38 NC GR5	15

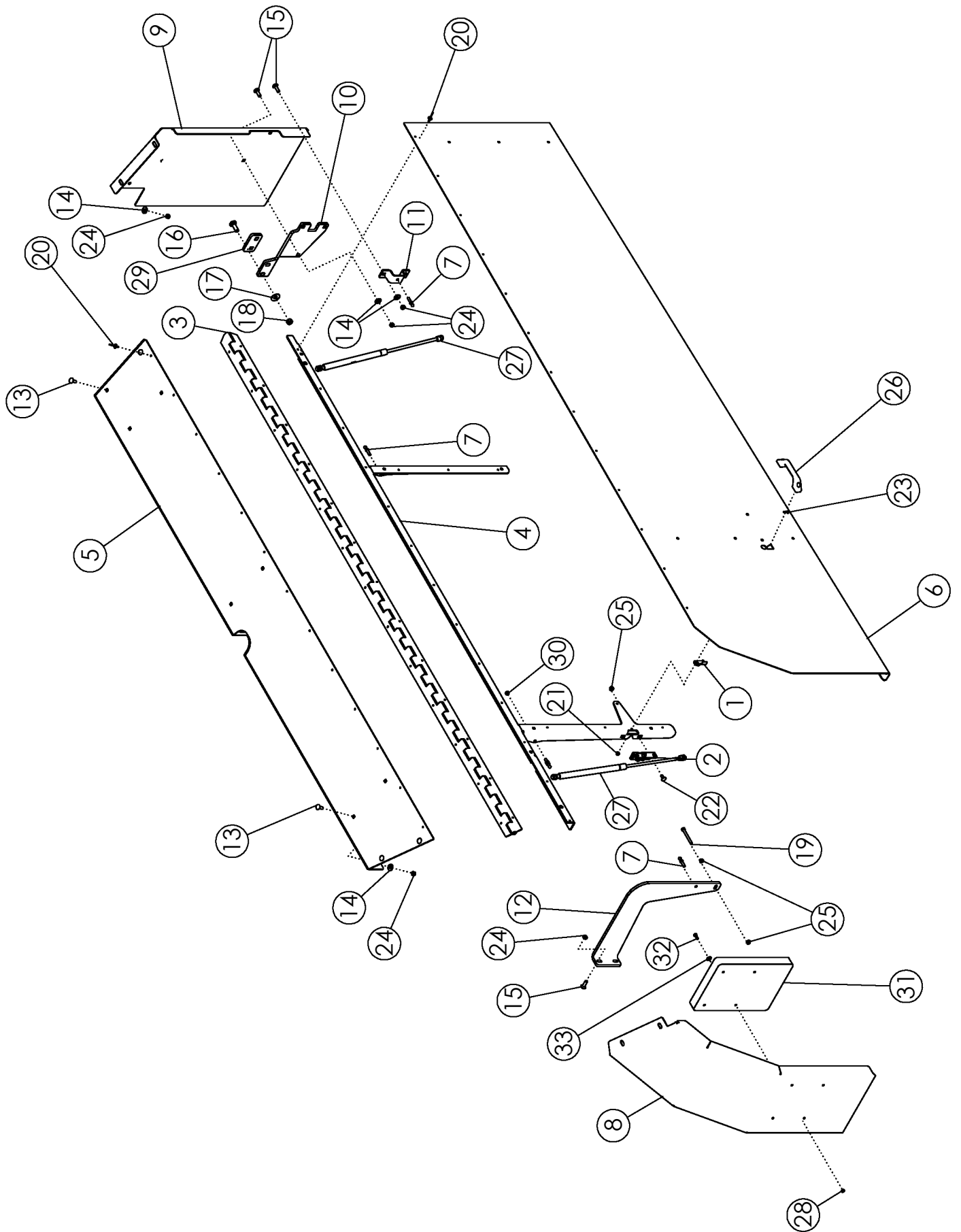

## ДВЕРЬ В СБОРЕ

Поз.	Код	Наименование	Кол-во
1	69284	рукоятка-HRV LATCH ZP	1
2	69283	рукоятка-ROTARY	1
3	69286	шарнир-108 HEAVY CONTINUOUS	1
4	69266	сварка-DOOR FRAME LH	1
	69348	сварка-DOOR FRAME RH (NOT SHOWN)	1
5	69312	ПАНЕЛЬ-SHIELD TOP LH PC	1
	69372	ПАНЕЛЬ-SHIELD TOP RH PC (NOT SHOWN)	1
6	69270	лист-SHIELD DOOR LH PC	1
	69319	лист-SHIELD DOOR RH PC (NOT SHOWN)	1
7	69278	шпилька-BALL .31-18NC X.75	4
8	69272	ПАНЕЛЬ-SHIELD FRONT LH PC	1
	69317	ПАНЕЛЬ-SHIELD FRONT RH PC (NOT SHOWN)	1
9	69273	ПАНЕЛЬ-SHIELD REAR LH PC	1
	69318	ПАНЕЛЬ-SHIELD REAR RH PC (NOT SHOWN)	1
10	69274	PLATE-SUPPORT REAR LH	1
	69344	PLATE-SUPPORT REAR RH (NOT SHOWN)	1
11	69275	СКОБКА-SPRING REAR	1
12	69277	СКОБКА-SPRING FRONT LH	1
	69320	СКОБКА-SPRING FRONT RH (NOT SHOWN)	1
13	59488	БОЛТ-CRG: .38 X 1.00 NC GR5 ZP	10
14	1011828	ШАИБА-FLAT .38 ZP	17
15	1016362	БОЛТ-CRG: .38 X 1.25 NC GR5 ZP	7
16	1011660	БОЛТ-CRG: .50 X 1.50 NC GR5 ZP	2
17	1014443	ШАИБА-FLAT: .50 ZP	2
18	1027461	гайка-TOPLOCK: .50 NC GR5 ZP	2
19	1029448	БОЛТ-HEX .31 X 3.00 NC GR5 ZP	1
20	1011974	RIVET-POP: .19 X .531 ZP	32
21	1026591	гайка-K-LOCK: #10-24 GR2 ZP	2
22	65702	БОЛТ-CRG: .31 X .75 NC GR5 ZP	2
23	67078	ВИНТ-P-H: 10-24 X .75 NC GR2 ZP	2
24	1016999	гайка-TOPLOCK: .38 NC GR5 ZP	17
25	67077	гайка-FLANGE SERR .31 NC ZP GR2	4
26	69285	HANDLE-MOLDED GRAB	1
27	69282	SPRING-700N GAS	2
28	1030946	гайка-TOPLOCK: .25 NC GR5 ZP	4
29	69373	PLATE-SPACER	1
30	1030700	гайка-TOPLOCK: .31 NC GR5 ZP	4
31	64635	корпус-MANUAL STORAGE	1
32	1011595	БОЛТ-HEX: .25 X .75 NC GR5 ZP	4
33	1020416	ШАИБА-FLAT: .25 ZP	4

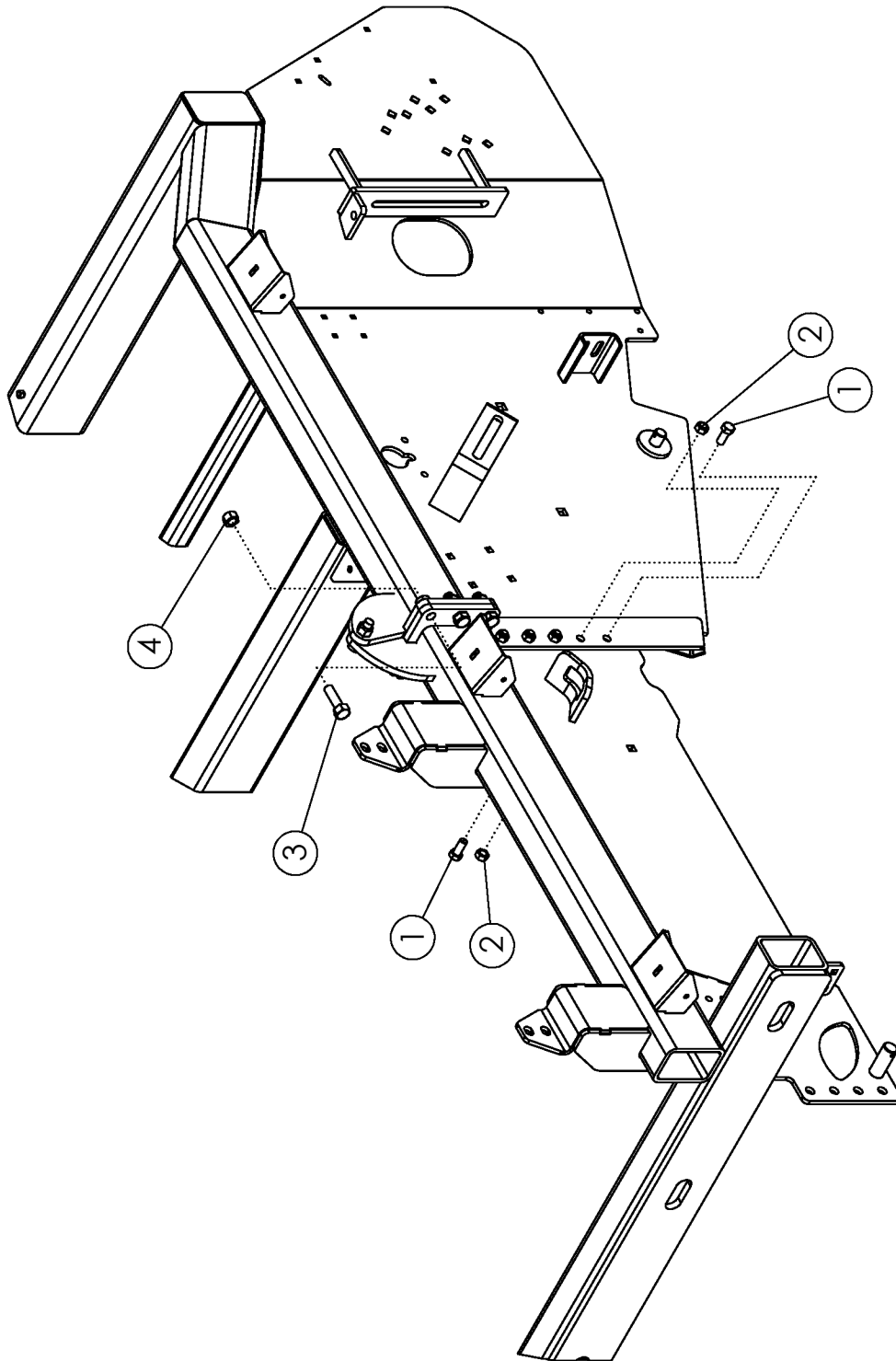

## ОСНОВНАЯ РАМА В СБОРЕ FRAME HARDWARE

ITEM	PART NO.	DESCRIPTION		QTY
1	1014349	Болт .63 X 1.50 NC GR5 ZP	BOLT-HEX: .63 X 1.50 NC GR5	10
2	1016595	GR5 ZP	NUT-TOPLOCK: .63 NC GR5 Z	10
3	1016598	Болт .75 X 2.50 NC GR5 ZP	BOLT-HEX: .75 X 2.50 NC G	23
4	1017000	GR5 ZP	NUT-TOPLOCK: .75 NC GR5 Z	23
5	1013243	Болт .25 X .50 NC GR5 ZP	BOLT-HEX: .25 X .50 NC GR5	12
6	1030946	NC GR5 ZP	NUT-TOPLOCK: .25 NC GR5 Z	12

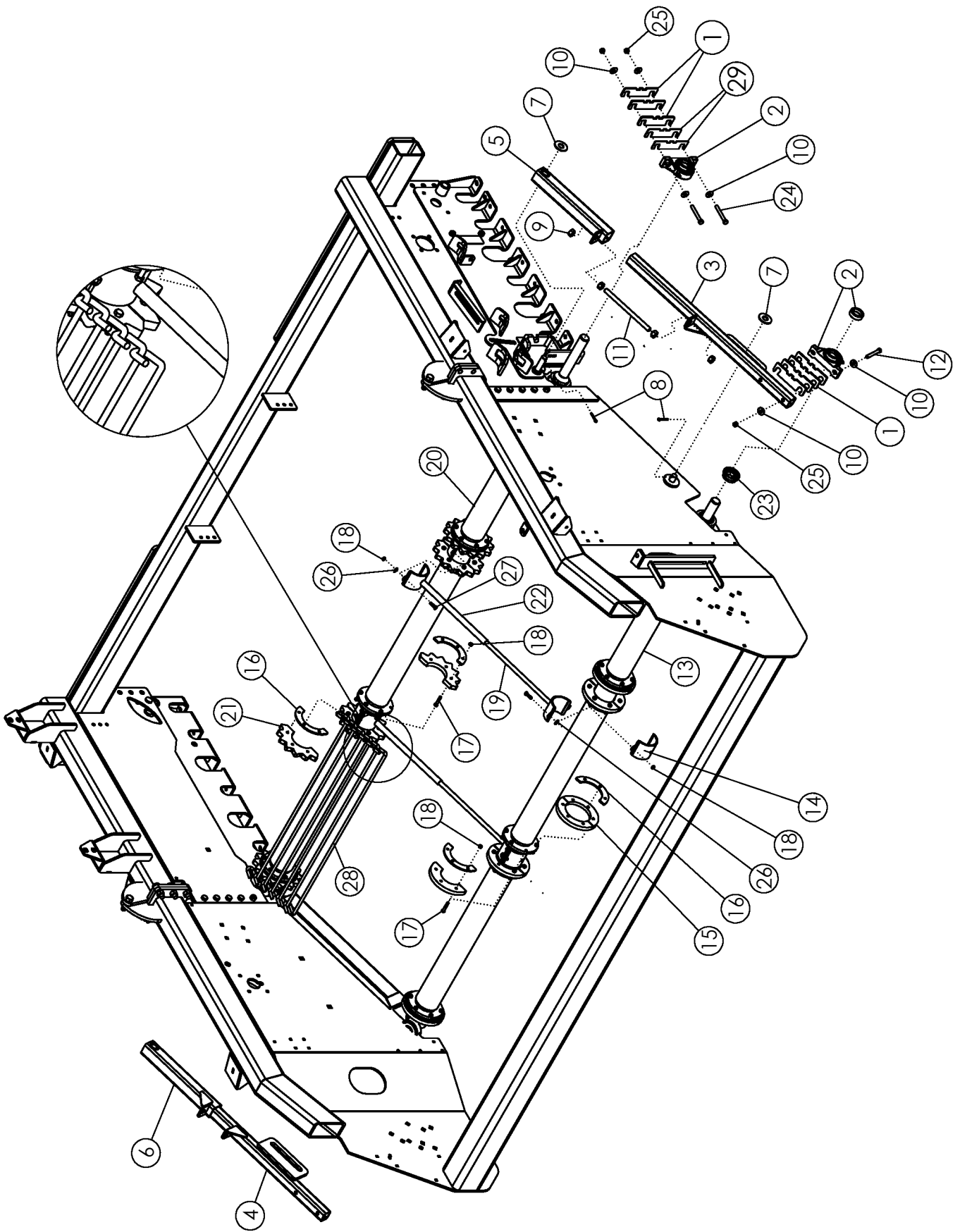



# ПРИЕМНЫЙ ТРАНСПОРТЕР-ОЧИСТИТЕЛЬ APRON SHAFT

Поз.	Код	Наименование		Кол-во
1	56672	Регулировочные пластины	SHIM-BEARING	AR
2	52405	Подшипник в сборе	BEARING-PILLOW 1-3/4" (with	4
3	56697	Труба внутренняя регулировоч	WLDMT-SLIDE LH	1
4	56698	Труба внутренняя регулировоч	WLDMT-SLIDE RH	1
5	56692	Труба наружная левая	WLDMT-ARM LH	1
6	56693	Труба наружная правая	WLDMT-ARM RH	1
7	1020685	Шайба	WASHER-FLAT: 1.00	4
8	1016944	Шплинт	PIN-COTTER: .25 X 2.00 ZP	4
9	1011620	Гайка	NUT-HEX: .75 NC	8
10	1014443	Шайба	WASHER-FLAT: .50 ZP	16
11	56718	Регулировочная шпилька	ROD-THREADED ZP	2
12	1029104	Болт	BOLT-HEX: .50 X 3.75 NC GR	4
13	63394	Вал нижний	WLDMT- BOTTOM APRON SH	1
14	64159	Скоба	CLAMP-FILLER PAINTED	4
15	58322	Поддерживающий полуролики	HALF-DISC IDLER	12
16	62836	Полудиск	HALF DISC - SPACER ZP	24
17	1011725	Болт	BOLT-HEX: .38 X 2.00 NC	72
18	1016999	Гайка самоконтрящаяся	NUT-TOPLOCK: .38 NC GR5	80
19	64161	Пруток	WLDMT-LOWER FILLER	2
20	63352	Вал верхний	WLDMT-TOP APRON SHAFT	1
21	63365	Звезда	SPROCKET-SPLIT 1.88	6
22	64162	Труба	WLDMT-UPPER FILLER	2
23	52382	Защитная шайба	SEAL PROTECTOR 1-3/4"	2
24	1032507	Болт	BOLT-HEX: .50 X 4.00 NC GR	4
25	1027461	Гайка самоконтрящаяся	NUT-TOPLOCK: .50 NC GR	8
26	1011828	Шайба	WASHER-FLAT: .38 ZP	8
27	1011601	Болт	BOLT-HEX: .38 X 1.25 NC GR	8
28	53845	Крючьевая цепь (6 шт	CHAIN 1/2 X 42 X 1.88	6
	53784	Крючьевая цепь	CHAIN APRON 1/2 X 2.38 6ROW	
	53855	Крючьевая цепь	CHAIN APRON 1/2 X 1.88 6ROW	
29	300146	Регулировочные пластины	SHIM-BEARING	2

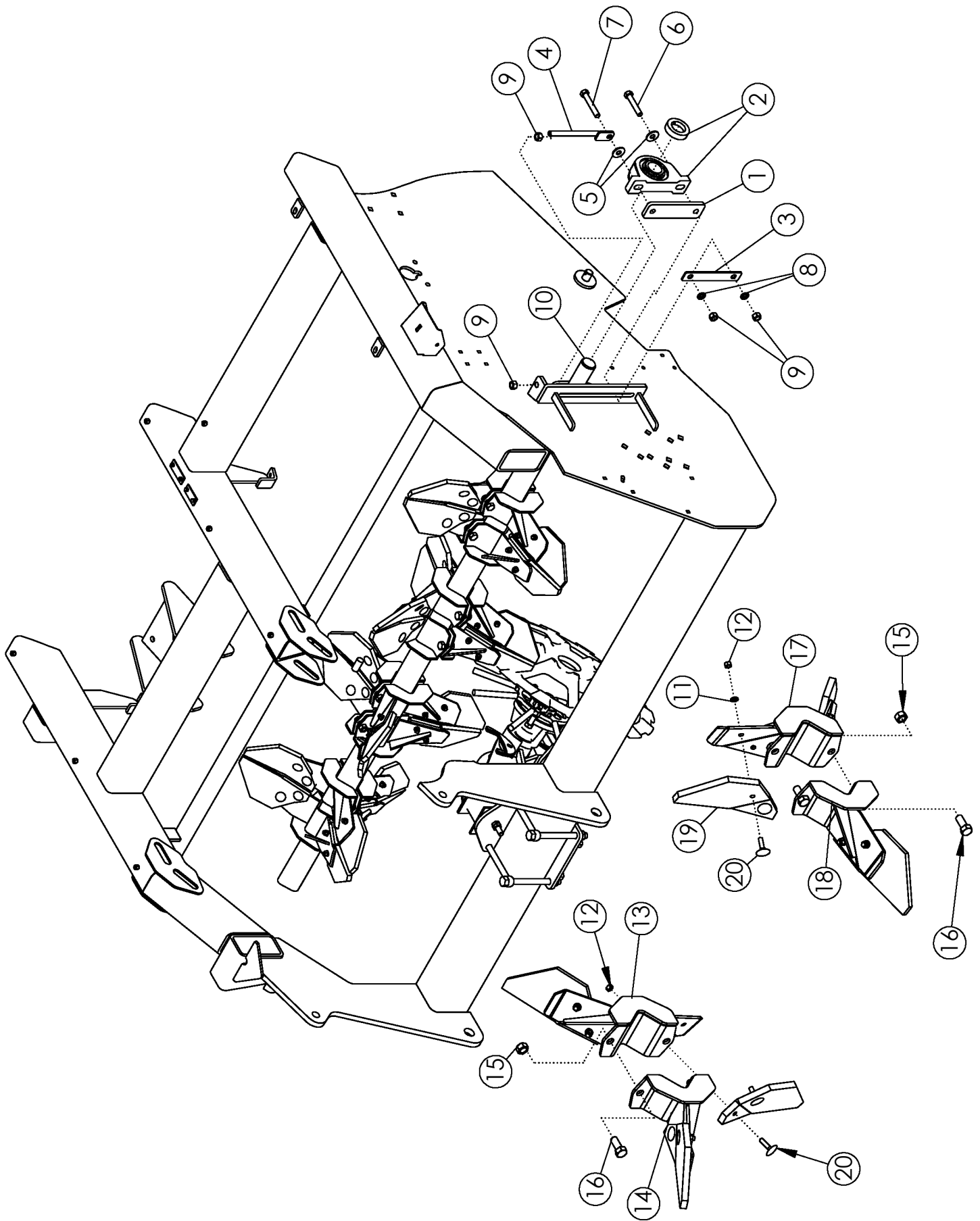

## БИТТЕРНЫЙ ВАЛ - PADDLE SHAFT

Поз.	Код	Наименование		Кол-во
1	57996	Пластина	SHIM-BEARING	2
2	57997	Подшипник в сборе	BEARING-PILLOW 2"	2
3	57998	Пластина	PLATE-BACKING	2
4	51365	Натяжная шпилька	TIGHTENER BOLT	2
5	1013024	Шайба	WASHER-FLAT: .63 ZP	4
6	1014000	Болт	BOLT-HEX: .63 X 3.50 NC GR	2
7	1016726	Болт	BOLT-HEX: .63 X 4.00 NC GR	2
8	1011813	Шайба	WASHER-LOCK: .63 ZP	4
9	1011578	Гайка	NUT-HEX: .63 NC GR2 ZP	8
10	57975	Вал битеров	WLDMT-PADDLE SHAFT	1
11	1011586	Шайба	WASHER-LOCK: .38 ZP	72
12	1011576	Гайка	NUT-HEX: .38 NC GR2 ZP	72
13	50722	Кронштейн двойной правый	WLDMT - PADDLE DOUBLE R	6
14	50721	Кронштейн одинарный правый	WLDMT - PADDLE SINGLE RH	6
15	1016595	Гайка самоконтрящаяся	NUT-TOPLOCK: .63 NC GR5 Z	24
16	1014349	Болт	BOLT-HEX: .63 X 1.50 NC GR	24
17	50719	Кронштейн двойной левый	WLDMT - PADDLE DOUBLE LH	6
18	50720	Кронштейн одинарный левый	WLDMT - PADDLE SINGLE LH	6
19	51562	Лопасть	PADDLE-RUBBER	36
20	1030779	Болт	BOLT-ELEVATOR: .38 X 1.50	72

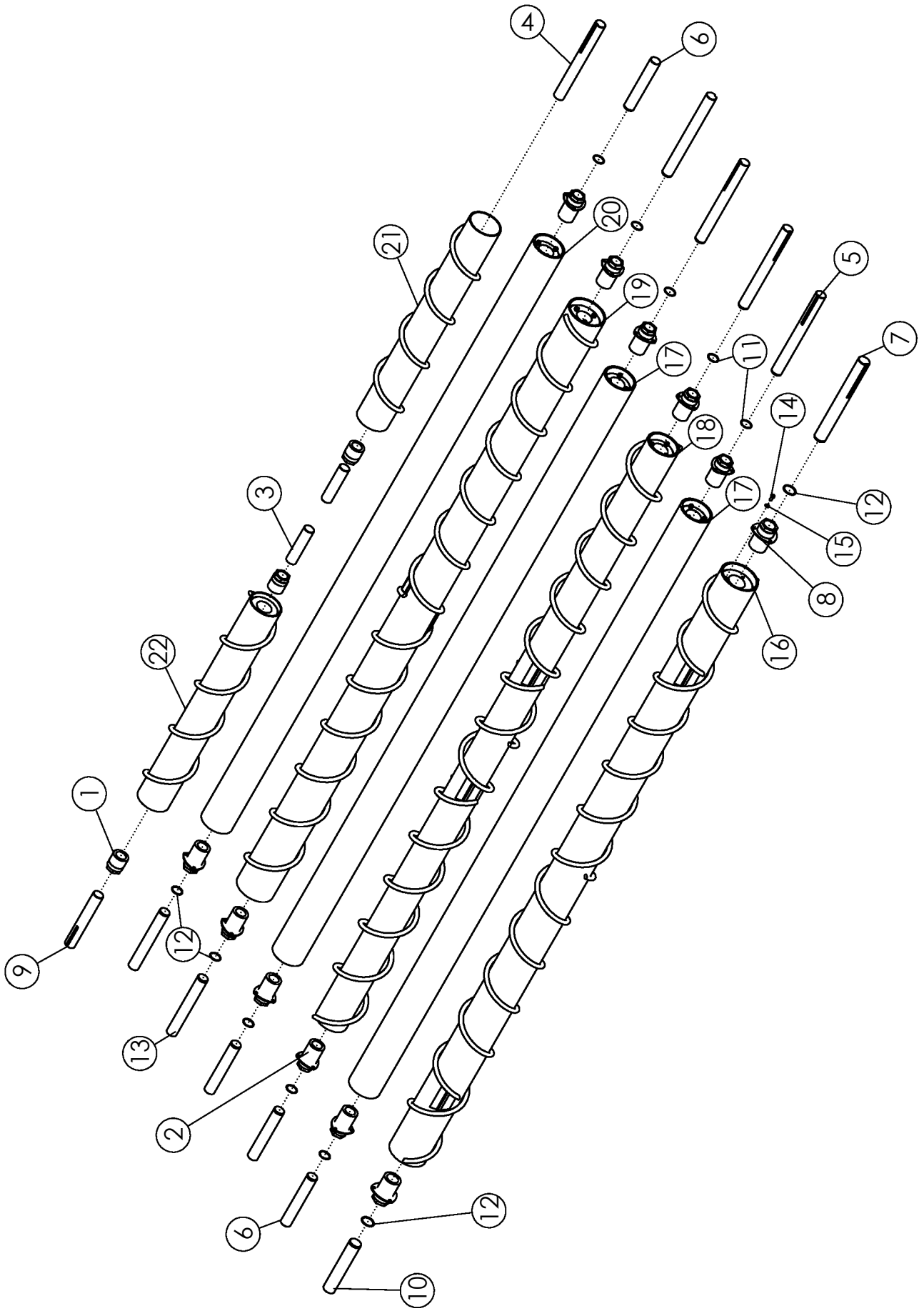

# ВАЛЬЦЫ ШНЕКОВОГО ОЧИСТИТЕЛЯ CLEANING ROLLS

Поз.	Код	Наименование		Кол-во
<b>PARTS COMMON TO ALL ROLLS</b>				
1	58459	Цанга	#7-HUB TRANTORQUE 1.75 H	4
2	64163	Цанга	#2,3,4,5,6-HUB-TRANTORQU	10
3	59471	Вал	SHAFT-STUB #7	2
4	58759	Вал	SHAFT-#7LH	1
5	64177	Вал	SHAFT-DRIVE #2,3,4,5	4
6	64179	Вал	SHAFT-IDLER #2,3,4,6	4
7	64181	Вал	SHAFT-#1 DRIVE END	1
8	64165	Цанга	#1-HUB-TRANTORQUE 2.00 X	2
9	58761	Вал	SHAFT #7RH	1
10	64182	Вал	SHAFT-#1 IDLER END	1
11	64184	Стопорное кольцо	RING-RETAINING 1.75	10
12	64185	Стопорное кольцо	RING-RETAINING 2.00	2
13	64178	Вал	SHAFT-#5,6	2
14	1011599	Болт	BOLT-HEX: .38 X .75 NC GR5	36
15	1011586	Гроверная шайба	WASHER-LOCK: .38 ZP	36
<b>Валы в комплекте</b>				
16	58824	Вал шнековый № 1	ASSY-#1 ROLL-SCROLL-6R-	1
	58948		WLDMT-#1 SCROLLED-6R-HF	
17	58953	Вал гладкий № 2	ASSY-#2,4-6R-5.5" STD-TT	2
18	58829	Вал шнековый № 3	ASSY-#3 SCROLLED-6R-TT	1
	58949		WLDMT-#3-SCROLLED-6R-HF	
19	302757	Вал шнековый № 5	ASSY-#5 SCROLLED-6R22-S	1
	302759		WDMT-#5-SCROLLED-6R22-H	
20	58954	Вал гладкий № 6	ASSY-#6-6R-5.5"-STD-TT	1
21	302697	Вал шнековый короткий левый	ASSY-#7LH SCROLL-6R22-T	1
22	302696	Вал шнековый короткий	ASSY-#7RH SCROLL-6R22-T	1

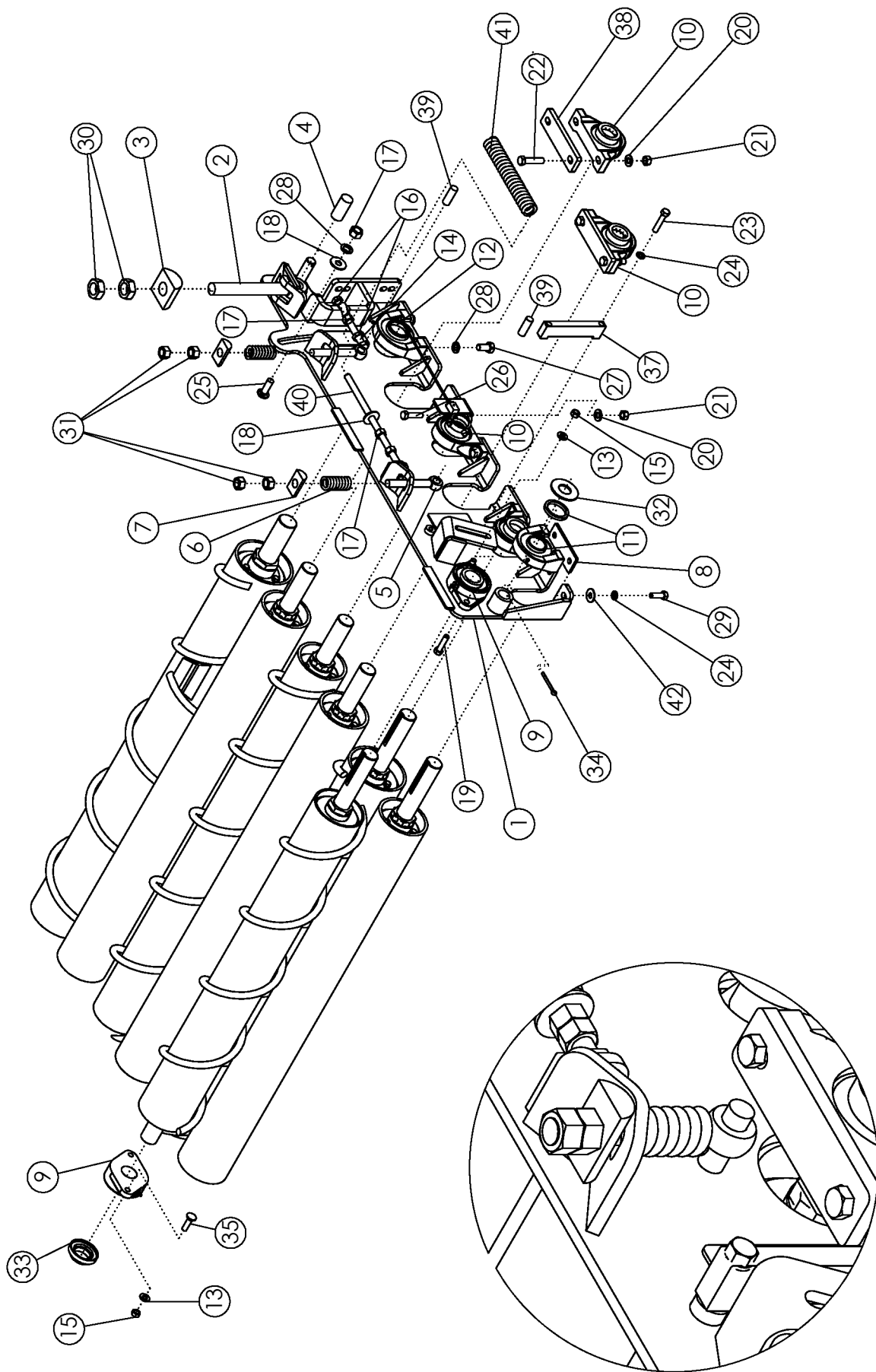

## СИСТЕМА ОЧИСТИТЕЛЬНЫХ ВАЛОВ В СБОРЕ

Поз.	Код	Наименование		Кол-во
1	58907	Пластина правая	WLDMT-MOUNT RH	1
	58906	Пластина левая	WLDMT-MOUNT LH (NOT SHOV	1
2	56813	Регулировочный болт	BOLT-EYEBOLT: 1.25 X 10.5 Z	2
3	56679	Плавающая шайба	HALF ROUND 3.0" ZP	2
4	56676	Палец	ROD ZP	2
5	56814	Регулировочный болт	BOLT-EYEBOLT: .75 X 6.00 ZP	4
6	57877	Пружина	SPRING 3.00" (RIGHT SIDE ONL	2
7	56680	Плавающая шайба	HALF ROUND 1.50" ZP	4
8	57992	Пластина	SHIM-BEARING	2
9	62134	Подшипник фланцевый	BEARING-FLANGE 1-3/4"	4
10	52405	Подшипник в сборе	BEARING-PILLOW 1-3/4"	8
	64466	Корпус подшипника	PILLOW BLOCK BEARING 1-3/4	
11	62135	Подшипник фланцевый	BEARING 1.750 TAPPED BASE	2
12	62136	Подшипник	BEARING 2.000 TAPPED BASE	2
13	1011584	Шайба	WASHER-FLAT: SAE .50 ZP	4
14	1032273	Болт	BOLT-TAP: .63 X 3.50 NC GR5	2
15	1027461	Гайка самоконтрящаяся	NUT-TOPLOCK: .50 NC GR5 Z	8
16	1026259	Гайка	NUT-JAM: .63 NC GR2 ZP	4
17	1011578	Гайка	NUT-HEX: .63 NC GR2 ZP	8
18	1013024	Шайба	WASHER-FLAT: .63 ZP	4
19	1011609	Болт	BOLT-HEX: .50 X 2.00 NC GR5	4
20	59104	Шайба	WASHER-FLAT: .56 GR8 ZP	16
21	59105	Гайка самоконтрящаяся	NUT-TOPLOCK: .56 NC GR8 ZP	16
22	59103	Болт	BOLT-HEX: .56 X 2.50 NC GR8	8
23	1011610	Болт	BOLT-HEX: .50 X 2.50 NC GR5	4
24	1011581	Гровер	WASHER-LOCK: .50 ZP	8
25	58635	Болт	BOLT-CRG: .63 X 2.00 NC GR5	2
26	59102	Болт	BOLT-HEX: .56 X 2.00 NC GR8	8
27	1032509	Болт	BOLT-HEX: .63 X 1.25 NC GR5	4
28	1011813	Шайба	WASHER-LOCK: .63 ZP	6
29	1011607	Болт	BOLT-HEX: .50 X 1.50 NC GR5	4
30	62511	Контргайка	NUT-JAM: 1.25 NC GR2 ZP	4
31	1011620	Гайка	NUT-HEX: .75 NC GR2 ZP	8
32	1013431	Шайба	WASHER-FLAT: 1.25 ZP	2
33	52383	Стопорная шайба	LOCK PROTECTOR 1-3/4"	2
34	1016727	Шплинт	PIN-COTTER: .25 X 2.50 NP	2
35	59517	Болт	BOLT-CRG: .50 X 1.75 NC GR5	4
36	56682	Пластина правая	WLDMT-SLIDE MOUNT RH	1
	56681	Пластина левая	WLDMT-SLIDE MOUNT LH (NOT	1
37	56677	Ограничитель	WLDMT-HOLDER	2
38	57792	Пластина	SHIM-BEARING	4
39	56675	Палец	ROD ZP	4
40	56815	регулировочная шпилька	WLDMT-BOLT & NUT ZP	2
41	57878	Пружина	SPRING 10"	2
42	1014443	Шайба	WASHER-FLAT: .50 ZP	4

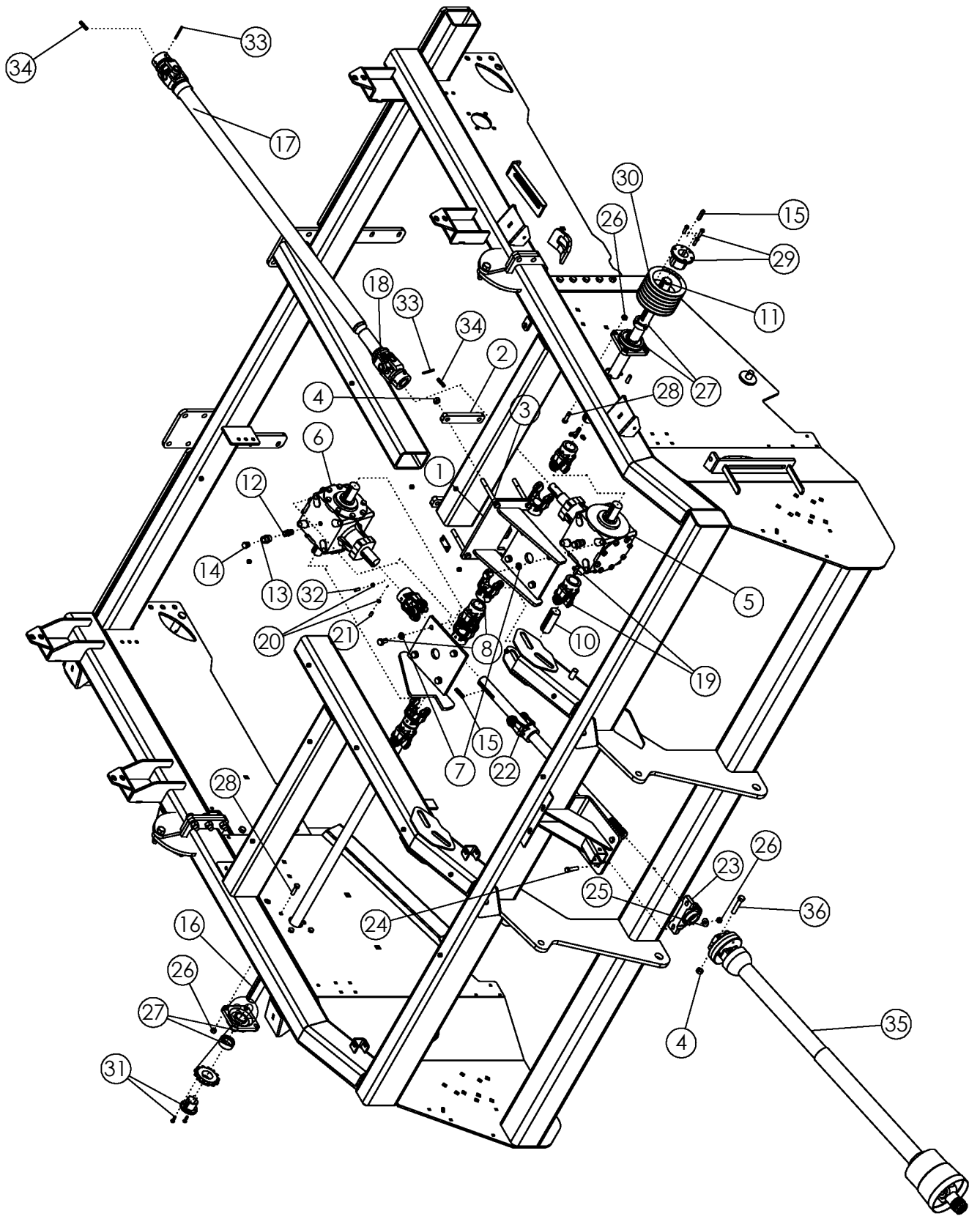



## ЦЕНТРАЛЬНЫЙ ПРИВОД - MAIN DRIVE

Поз.	Код	Наименование		Кол-во
1	62204	Кронштейн крепления редуктора	WLDMT - MOUNT GEARBOX	1
2	62544	Пластина	BAR - BOLTING	2
3	1032504	Болт	BOLT-HEX: .63 X 6.00 NC GR	4
4	1016595	Гайка самоконтрящаяся	NUT-TOPLOCK: .63 NC GR5 Z	6
5	63847	Редуктор	GEARBOX-PRAIRIE (1.35:1) E	1
6	63846	Редуктор	GEARBOX-PRAIRIE (1.81:1) E	1
7	1011813	Гроверная шайба	WASHER-LOCK: .63 ZP	8
8	1032509	Болт	BOLT-HEX: .63 X 1.25 NC GR	8
9	53642	Карданное соединение	U-JOINT	5
10	57934	Валик	SHAFT-DRIVE LH SHORT	1
11	57935	Вал	SHAFT-DRIVE LH LONG	1
12	69128	Сапун1	FTG-ADAPTER: 8MP-8MP 4"	2
13	55730	Сапун2	FTG-ADAPTER: 8FP-8FP	2
14	64408	Заглушка	VENT PLUG .50	2
15	50152	Шпонка	KEY .38 X .38 X 2.00	13
16	56819	Вал	SHAFT-DRIVE 6R	1
17	57924	Вал	SHAFT-DRIVE: 42.50	1
18	57925	Универсальный комплект для ка	COUPLER-DRIVE BLACK	1
19	1030709	Стопор	SCREW-SET: C-P .38 X .75 NC	12
20	1013519	Контргайка	NUT-JAM: .38 NC GR2 ZP	22
21	1030708	Стопор	SCREW-SET: C-P .38 X 1.00 N	10
22	56775	Вал	SPLINE SHAFT	1
23	52405	Подшипник в сборе	BEARING-PILLOW 1.75	1
24	1017708	Болт	BOLT-HEX: .50 X 2.25 NC GR	2
25	1014443	Шайба	WASHER-FLAT: .50 ZP	2
26	1027461	Гайка	NUT-TOPLOCK: .50 NC GR	10
27	52404	Фланцевый подшипник в сборе	BEARING-FLANGE 1.75	2
28	1011608	Болт	BOLT-HEX: .50 X 1.75 NC GR	8
29	50335	Переходная коническая втулка	HUB Q1 1.75	1
30	56647	Шкив	SHEAVE 6TB68	1
	56646	Шкив	SHEAVE 6TB62	1
	53668	Шкив	SHEAVE 6TB56	1
31	53641	Переходная коническая втулка	HUB P1 1.75	1
32	62034	Звездочка	SPROCKET H80-P12	1
33	58290	Штифт .25x2.25	PIN-ROLL: .25 X 2.25 NP	2
34	58396	Шпонка	KEY .31 X .31 X 1.75	2
35	301575	Карданный вал от BOM (21шлиц	PTO-CV 1-3/8" WEASLER (H	1
	301558	Карданный вал от BOM (20шлиц	PTO-CV 1-3/4" WEASLER (H	1
	64168	Карданный вал от BOM (8шлицо	PTO-CV WEASLER	
36	1030704	Болт	BOLT-HEX: .63 X 3.25 NC GR	2

CONTINUED

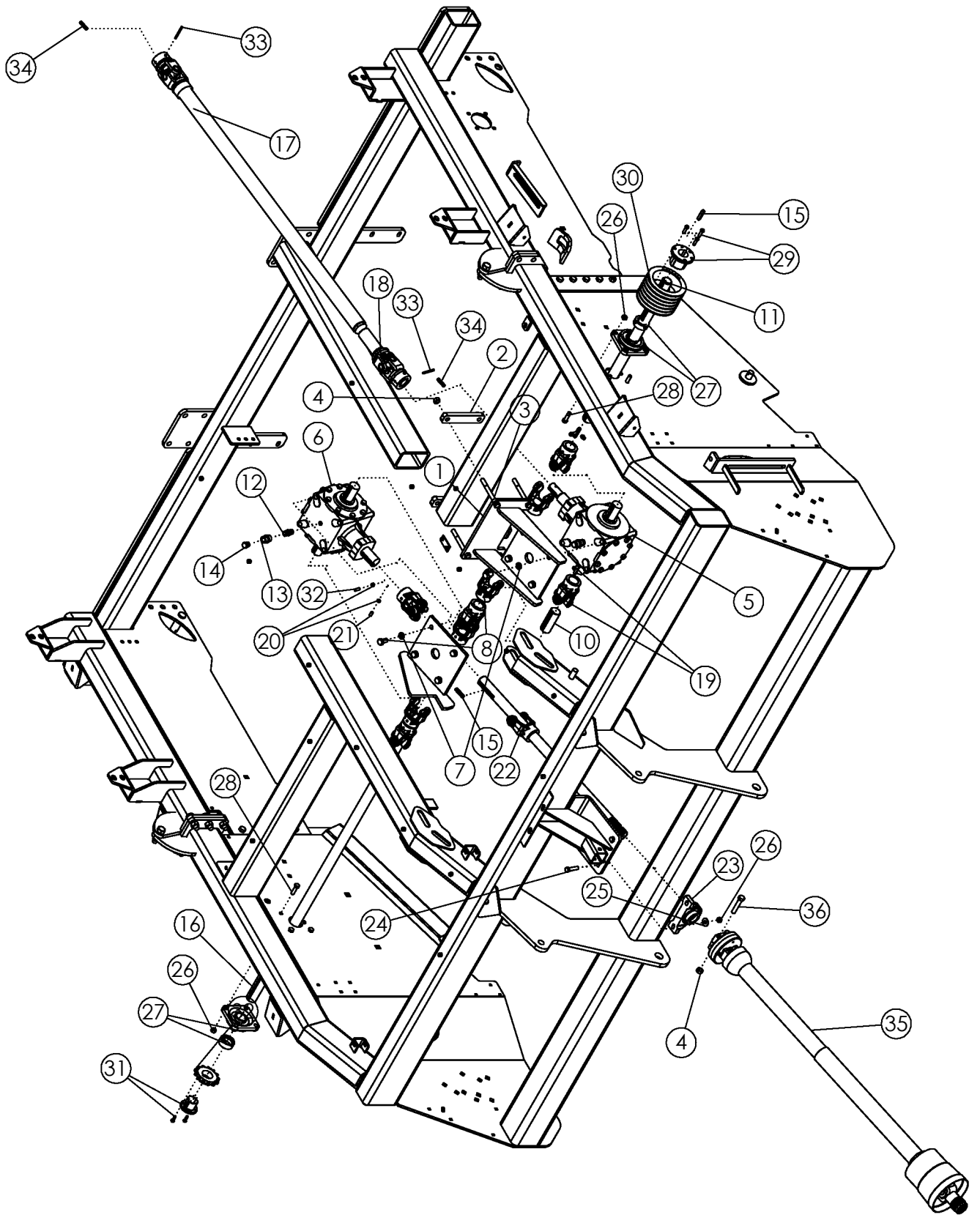

**ЦЕНТРАЛЬНЫЙ ПРИВОД (ПРОДОЛЖЕНИЕ)**  
**MAIN DRIVE (CONTINUED)**

<b>ITEM</b>	<b>PART NO.</b>		<b>DESCRIPTION</b>	<b>QTY</b>
39	52338R	Табличка	DECAL-DANGER	4
40	52329R	Табличка	DECAL-DANGER	2
41	64616R	Табличка	DECAL-ENGAGE PTO	1
42	62964R	Табличка	DECAL-WARNING	1
43	53747R	Табличка	DECAL-DANGER	1
44	59614R	Табличка	DECAL-CAUTION	1

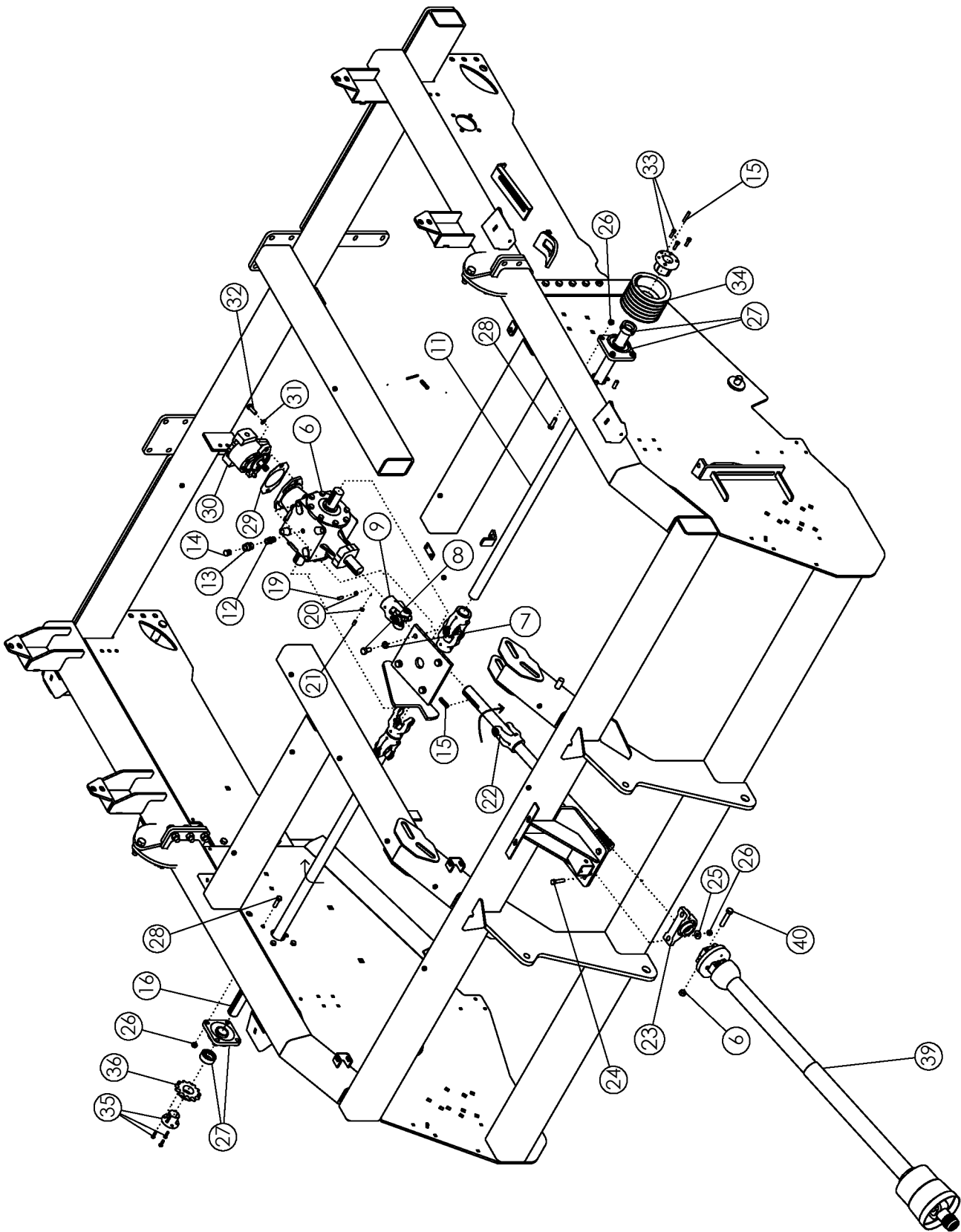

**ЦЕНТРАЛЬНЫЙ ПРИВОД: С АВТОНОМНОЙ ГИДРОСИСТЕМОЙ**  
**MAIN DRIVE: ONBOARD OPTION**

Поз.	Код	Наименование		Кол-во
6	62015	Редуктор	GEARBOX: 1.81:1 W/ C MOU	1
7	1011813	Гроверная шайба	WASHER-LOCK: .63 ZP	8
8	1032509	Болт	BOLT-HEX: .63 X 1.00 NC GF	8
9	53642	Карданное соединение	U-JOINT	5
11	56819	Вал	SHAFT-DRIVE 6R	1
12	69128	Сапун1	FTG-ADAPTER: 8MP-8MP 4"	2
13	55730	Сапун2	FTG-ADAPTER: 8FP-8FP	2
14	64408	Заглушка	VENT PLUG .50	2
15	50152	Шпонка .38x.38x2.0	KEY .38 X .38 X 2.00	11
16	56819	Вал	SHAFT-DRIVE 6R	1
19	1030709	Стопор короткий	SCREW-SET: C-P .38 X 0.75 N	12
20	1013519	Контргайка	NUT-JAM: .38 NC GR2 ZP	22
21	1030708	Стопор длинный	SCREW-SET: C-P .38 X 1.00 N	10
22	56775	Вал	SPLINE SHAFT	1
23	52405	Подшипник в сборе	BEARING-PILLOW 1.75	1
24	1017708	Болт	BOLT-HEX: .50 X 2.25 NC GR	2
25	1014443	Шайба	WASHER-FLAT: .50 ZP	2
26	1027461	Гайка самоконтрящаяся	NUT-TOPLOCK: .50 NC GR	10
27	52404	Фланцевый подшипник в сборе	BEARING-FLANGE 1.75	2
28	1011608	Болт	BOLT-HEX: .50 X 1.75 NC GR	8
29	301066	Кольцо пластина	PLATE-ADAPTER SAE "C" PU	1
30	303588	Гидронасос	PUMP-5.4^3 SAE C (CW) (350	1
31	1011581	Шайба стопорная	WASHER-LOCK: .50 ZP	2
32	1011607	Болт .50x1.50	BOLT-HEX: .50 X 1.50 NC GR	2
33	50335	Втулка	HUB Q1 1.75	1
34	56647	Шкив	SHEAVE 6TB68	1
	56646	Шкив	SHEAVE 6TB62	1
	53668	Шкив	SHEAVE 6TB56	1
35	53641	Втулка	HUB P1 1.75	1
36	62034	Звездочка	SPROCKET H80-P12	1
37	58290	Штифт .25x2.25	PIN-ROLL: .25 X 2.25 NP	2
39	301575	Карданный вал от BOM	PTO-CV 1.38" WEASLER (HF	1
	301558	Карданный вал от BOM	PTO-CV 1.75" WEASLER (HF	
40	1030704	Болт	BOLT-HEX: .63 X 3.25 NC GF	2

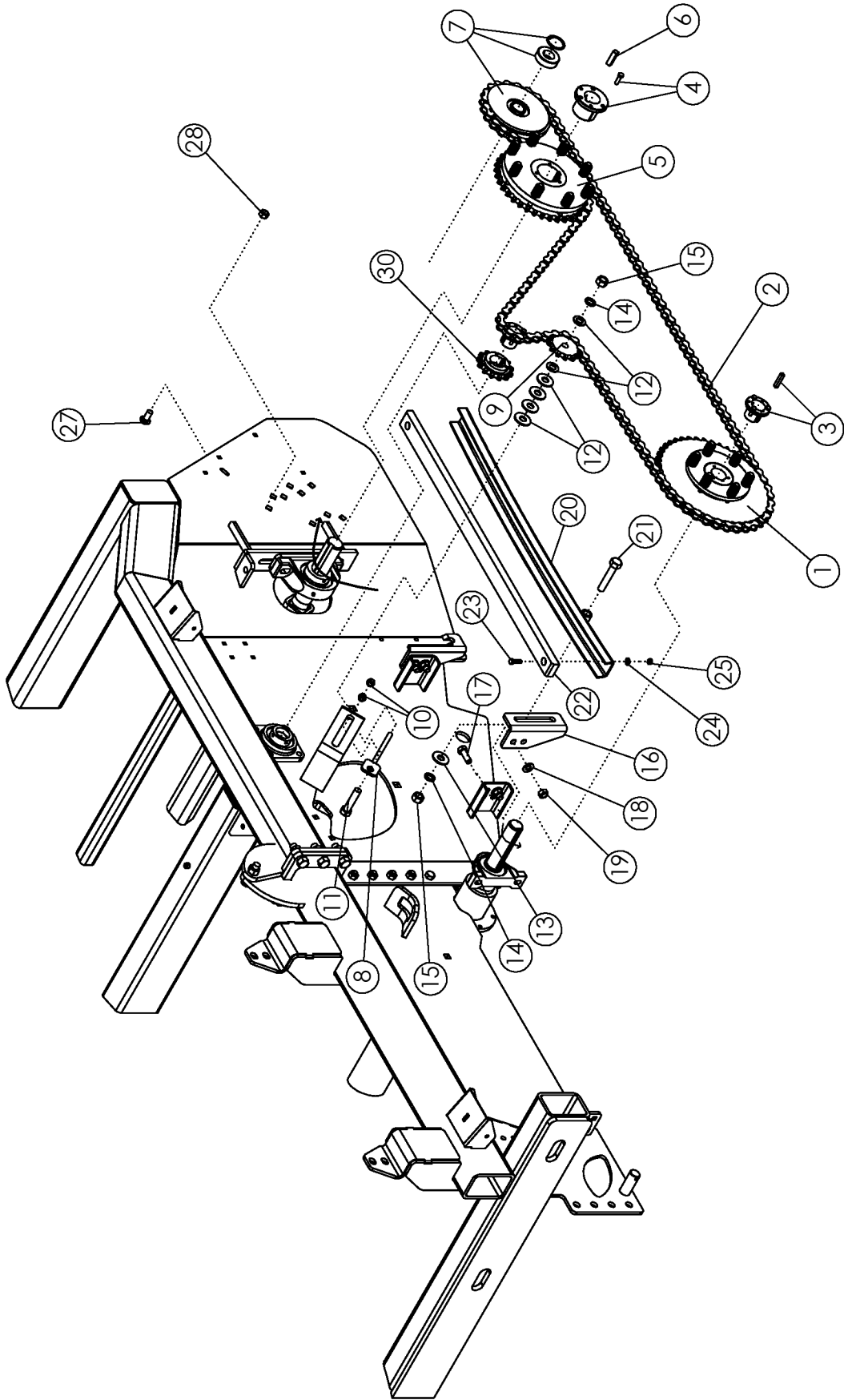

## ПРИВОД БИТТЕРНОГО ВАЛА APRON/PADDLE SHAFT DRIVE

Поз.	Код	Наименование		Кол-во
1	58335	Звезда в сборе смуфтой	SPROCKET-CLUTCH 80P45 P	1
	73034	Звезда в сборе смуфтой	SPROCKET-ROCK ONLY	
2	63578	Цепь	CHAIN-ROLLER 80H-1R-176	1
	69412	Цепь	CHAIN ROLLER (PLASTIC PADDLE)	
3	53641	Переходная коническая	HUB P1 1.75 (WITH .38 X 2.00	1
4	50385	Переходная коническая	HUB Q1 2.00	1
5	57993	Звезда в сборе смуфтой	SPROCKET-CLUTCH 80Q36 P	1
6	57995	Шпонка .50x.50x2.0	KEY .50 X .50 X 2.00	1
7	56851	Направляющий ролик	SPROCKET-IDLER H8025 X 1.	1
8	56864	Регулировочная шпилька	WLDMT-ADJUSTER	1
9	56334	Натяжная звездочка	SPROCKET-IDLER 8012	1
10	1011577	Гайка	NUT-HEX: .50 NC GR2 ZP	2
11	1032271	Болт	BOLT-HEX: .75 X 3.25 NC GR	1
12	1012634	Шайба	WASHER-FLAT: SAE .75 ZP	6
13	1030702	Шайба	WASHER-FLAT: .75 ZP	2
14	1012061	Гровер	WASHER-LOCK: .75 ZP	3
15	1011620	Гайка	NUT-HEX: .75 NC GR5 ZP	3
16	57804	Кронштейн	MOUNT	2
17	1013918	Болт	BOLT-HEX: .63 X 1.75 NC GR	4
18	1013004	Шайба	WASHER-FLAT: SAE .63 ZP	4
19	1016595	Гайка самоконтрящаяся	NUT-TOPLOCK: .63 NC GR5	4
20	57853	Швеллер	WLDMT-SUPPORT	1
21	1011625	Болт	BOLT-HEX: .75 X 4.00 NC G	2
22	57827	Вставка успокоителя	SLIDE-CHAIN	1
23	1011601	Болт	BOLT-HEX: .38 X 1.25 NC GR	2
24	1014608	Шайба	WASHER-FLAT: SAE .38 ZP	2
25	1016999	Гайка самоконтрящаяся	NUT-TOPLOCK: .38 NC GR5	2
26	69625	ПАРАЗИТНЫЙ	WLDMT-IDLER PADDLE SHAF	1
27	72063	Болт	BOLT-CRG: .63 X 1.50 NC G	3
28	1016595	Гайка	NUT-TOPLOCK: .63 NC GR5	3
29	68136		PLUG- .625 SQUARE PLASTIC	4
30	56339	цепное колесо	SPROCKET H80-P13	1

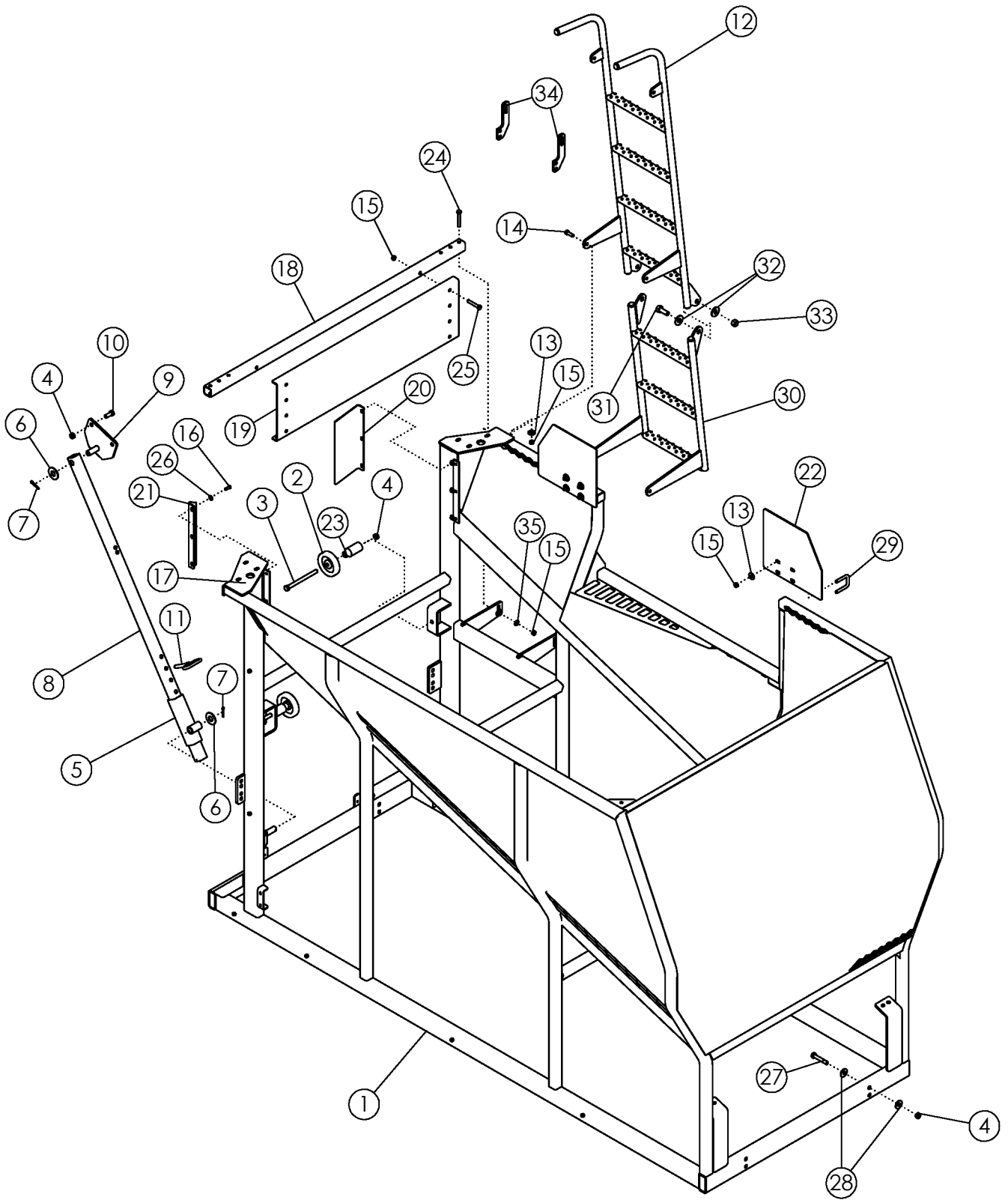



## НАКОПИТЕЛЬНЫЙ БУНКЕР - TANK ASSEMBLY

ПОЗ .	КАТАЛОЖ . №	ОПИСАНИЕ		КОЛ-ВО
1	69758	Рама бункера	WLDMT-TANK 6R SCRU	1
2	53825	Опорный ролик 5 дюймов	BOGIE WHEEL 5"	2
3	1013068	Болт с шестигр. головкой	BOLT-HEX: .63 X 6.00 NC	2
4	1016595	Гайка самоконтрящаяся	NUT-TOPLOCK: .63 NC G	14
5	54788	Подвижная трубка фиксатора	WLDMT-LOCK SLIDE	2
6	1020685	Шайба плоская	WASHER-FLAT: 1.00	4
7	1016944	Шплинт	PIN-COTTER: .25 X 2.00 Z	4
8	56836	Трубка фиксатора	TUBE-LOCK	2
9	54785	Кронштейн фиксатора	WLDMT-LOCK BRACKET	2
10	1014349	Болт с шестигр. головкой	BOLT-HEX: .63 X 1.50 NC	4
11	1030947	Штифт со шпилькой	PIN-HITCH: .63 X 4.00 ZP	2
12	72420	Верхняя часть лестницы	WLDMT-LADDER TOP	1
13	1014443	Шайба плоская	WASHER-FLAT: .50 ZP	12
14	1011607	Болт с шестигр. головкой	BOLT-HEX: .50 X 1.50 NC	4
15	1027461	Гайка самоконтрящаяся	NUT-TOPLOCK: .50 NC G	18
16	1011600	Болт с шестигр. головкой	BOLT-HEX: .38 X 1.00 NC	6
17	1016999	Гайка самоконтрящаяся	NUT-TOPLOCK: .38 NC G	6
18	64749	Трубка ограничительная	TUBE-STRIKER	1
19	64574	Панель ограничительная	PLATE-STRIKER	1
20	64746	Пластина (бункер - рама задн.)	PLATE-TANK TO BOOM R	1
21	64747	Пластина (бункер - рама передн.)	PLATE-TANK TO BOOM F	1
22	57917	Удлинительная пластина	PLATE-EXTENSION 6R45	1
23	64192	Опора ролика	STAND-OFF 4"	2
24	1017719	Болт с шестигр. головкой	BOLT-HEX: .50 X 3.25 NC	4
25	1011611	Болт с шестигр. головкой	BOLT-HEX: .50 X 3.00 NC	2
26	1011828	Шайба плоская	WASHER-FLAT: .38 ZP	6
27	1014000	Болт с шестигр. головкой	BOLT-HEX: .63 X 3.50 NC	8
28	1013024	Шайба плоская	WASHER-FLAT: .63 ZP	16
29	65658	Болт П-образный	U-BOLT: .500 X 3 X 2.063	4
30	301320	Нижняя часть лестницы	WLDMT-LADDER BOTTO	1
31	1012060	Болт с шестигр. головкой	BOLT-HEX: .75 X 2.00 NC	2
32	1030702	Шайба плоская	WASHER-FLAT: .75 ZP	4
33	1017000	Гайка самоконтрящаяся	NUT-TOPLOCK: .75 NC G	2
34	301382	Узкая крепежная пластина лестн	PLATE-LADDER MOUNT M	2
35	1011584	Шайба плоская	WASHER-FLAT: SAE .50	4

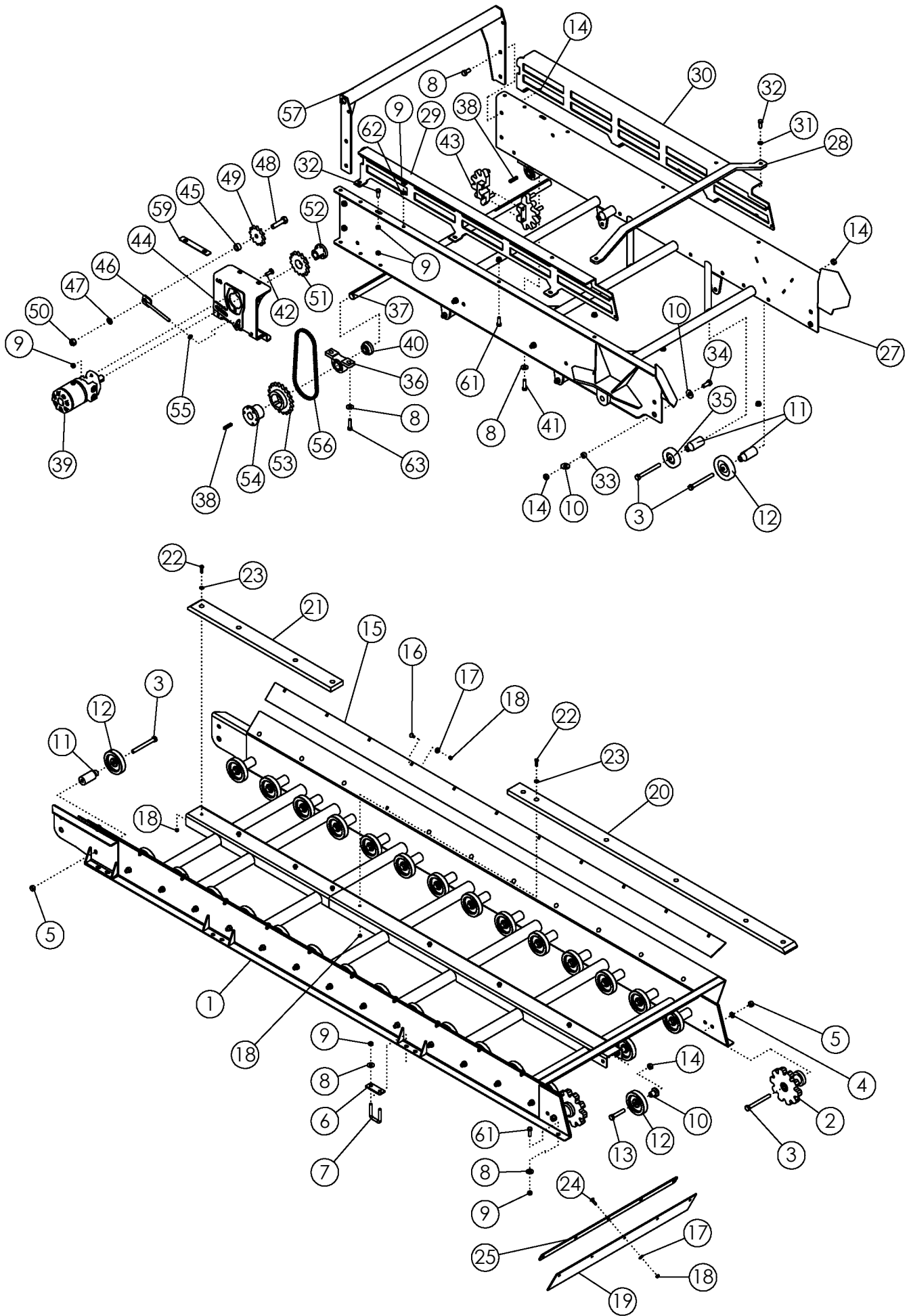

## ВЫГРУЗНОЙ ТРАНСПОРТЕР- ELEVATOR ASSY

ПОЗ .	КАТАЛОЖ . №	ОПИСАНИЕ		КОЛ-ВО
1	301510	Рама выгрузного транспортера	WLDMT-ELEVATOR 6R	1
2	63813	Натяжная звездочка	SPROCKET-IDLER 50MM	2
3	1013068	Болт с шестигр. головкой	BOLT-HEX: .63 X 6.00 NC	40
4	1011813	Шайба Гровера	WASHER-LOCK: .63 ZP	2
5	1011578	Гайка шестигранная	NUT-HEX: .63 NC GR2 ZP	2
6	64748	Опорная пластина	PLATE-ELEVATOR BACKI	4
7	65658	Болт П-образный	U-BOLT: .50 X 3 X 2.06 X 3	6
8	1014443	Шайба плоская	WASHER-FLAT: .50 ZP	25
9	1027461	Гайка самоконтрящаяся	NUT-TOPLOCK: .50 NC G	30
10	58971	Втулка-проставка	STAND OFF 1.50"	2
11	64192	Втулка-проставка	STAND OFF	38
12	53825	Опорный ролик 5 дюймов	BOGIE WHEEL 5"	36
13	65825	Болт с шестигр. головкой	BOLT-HEX: .63 X 3.25 NC	2
14	1016595	Гайка самоконтрящаяся	NUT-TOPLOCK: .63 NC G	46
15	64550	Защитная планка ленты транспортера	SHEET-BELT PROTECTO	2
16	59488	Болт с квадр. подголовком	BOLT-CRG: .38 X 1.00 NC	22
17	1011828	Шайба плоская	WASHER-FLAT .38 ZP	22
18	1016999	Гайка самоконтрящаяся	NUT-TOPLOCK: .38 NC G	36
19	64609	Фартук транспортера	FLAP-ELEVATOR	1
20	69822	Подвижная пластиковая планка	SLIDE-ELEVATOR PLAST	1
21	301515	Подвижная пластиковая планка	SLIDE-ELEVATOR PLAST	1
22	1011601	Болт с шестигр. головкой	BOLT-HEX: .38 X 1.25 NC	9
23	1014608	Шайба плоская	WASHER-FLT: SAE .38 ZP	9
24	1016362	Болт	BOLT-CRG: .38 X 1.25 NC	5
25	64608	Пластина	STRIP-BOLTING	1
26	68075	Двойная лента 50 мм (не показ.)	BELT-50MM ELEVATOR 6	1
27	53450	Рама выгрузного транспортера	WLDMT-ELEVATOR BOOM	1
28	54803	Стяжка	CROSS BRACE-BOOM	1
29	301525		PLATE-BOOM EXTENSION	1
30	301524		PLATE-BOOM EXTENSION	1
31	1011581	Гровер	WASHER-LOCK: .50 ZP	2
32	1011606	Болт .50 X 1.25 NC GR5 ZP	BOLT-HEX: .50 X 1.25 NC	4
33	53449	Втулка	SLEEVE-HINGE	2
34	1014349	Болт	BOLT-HEX: .63 X 1.50 NC	6
35	53854	Ролик	BOGIE WHEEL 4"	4
36	52405	Подшипник	BEARING-PILLOW 1-3/4"	2
37	68650	Вал	SHAFT HEAD 1.75	1
38	50152	Шпонка	KEY .38 X .38 X 2.00	3
39	57686	Большой гидромотор	MOTOR-HYDRAULIC 32.3	1

CONTINUED

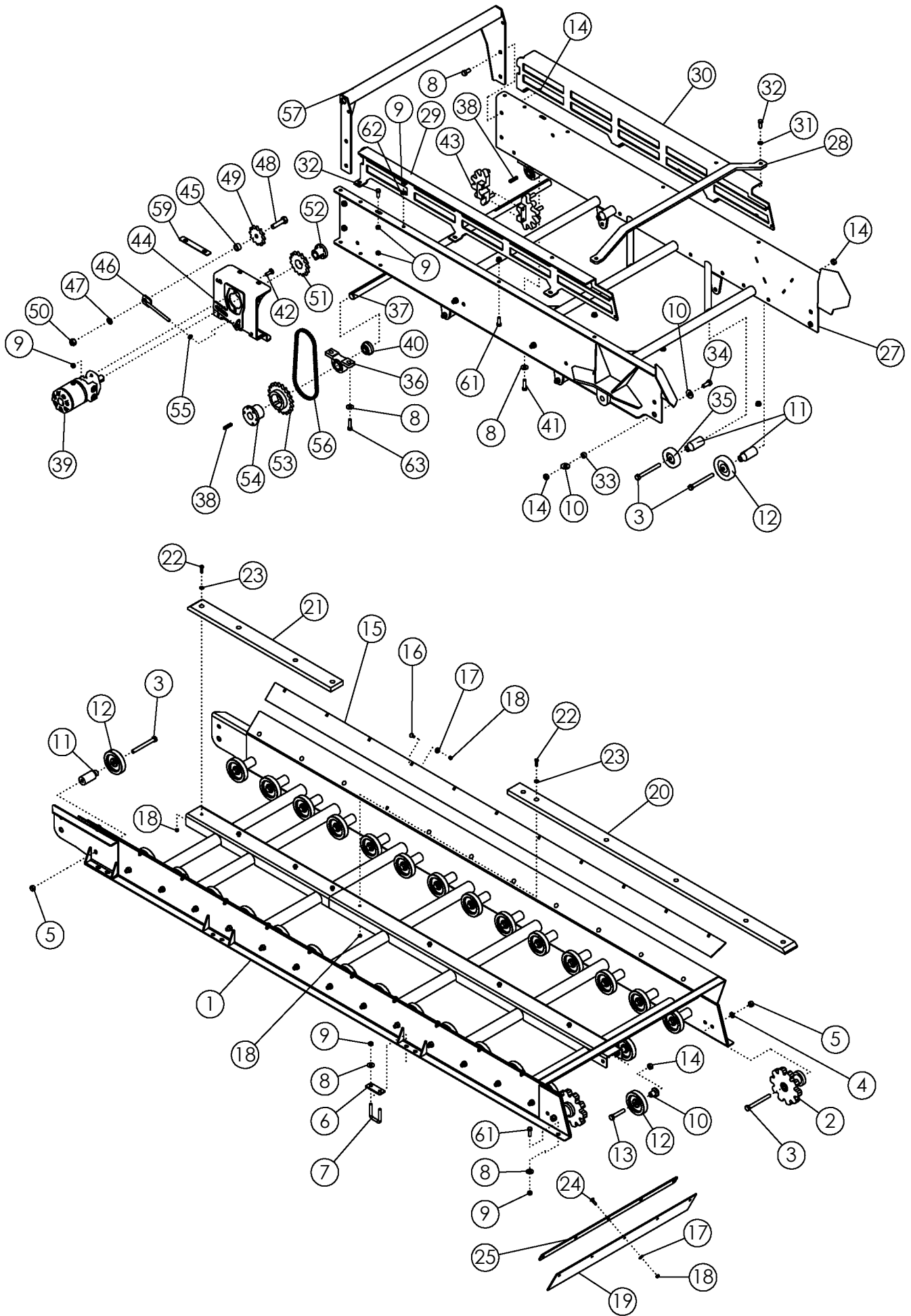

## ВЫГРУЗНОЙ ТРАНСПОРТЕР- ELEVATOR ASSY

ПОЗ .	КАТАЛОЖ . №	ОПИСАНИЕ		КОЛ-ВО
40	53933	Защитная шайба	CHAIN-ROLLER 60H-1R-0	2
41	1011609	Болт	BOLT-HEX: .50 X 2.00 NC	2
42	1011660	Звездочка	BOLT-CRG: .50 X 1.50 NC	2
43	63817	Кронштейн	SPROCKET-SPLIT 50MM	2
	301522	Кронштейн	SPROCKET-SPLIT 50MM	2
44	64627	Втулка	WLDMT-REDUCTION MO	1
45	58086	Шпилька	SPACER-CHAIN IDLER ZP	1
46	63876	Шайба	TENSIONER ZP	1
47	1012061	Болт	WASHER-LOCK: .75 ZP	1
48	1012059	Натяжная звездочка 8012	BOLT-HEX: .75 X 3.00 NC	1
49	56334	Гайка	SPROCKET-IDLER 8012	1
50	1011620	Звездочка	NUT-HEX: .75 NC GR2 ZP	1
51	64155	Переходная коническая втулка	SPROCKET H80-P15	1
52	53719	Звездочка	HUB P1 1-1/4"	1
53	56650	Переходная коническая втулка	SPROCKET H80-Q20	1
54	50752	Гайка	HUB Q1 1-7/16"	1
55	1011591	Цепь	NUT-JAM: .50 NC ZP	2
56	64654	Замок	CHAIN-ROLLER 80H-1R-0	1
	64675	Стяжка	LINK-OFFSET #80H	2
57	64578	Болт	WLDMT-BOOM END SUPP	1
58	1032509	Пластина	BOLT-HEX: .63 X 1.25 NC	4
59	64732	Шайба	PLATE-SHIM 0.120	2
60	1013024	Болт	WASHER-FLAT: .63 ZP	4
62	1011584	Шайба	WASHER-FLAT: SAE .5	12
63	1017708	Болт	BOLT-HEX: .50 X 2.25 NC	2

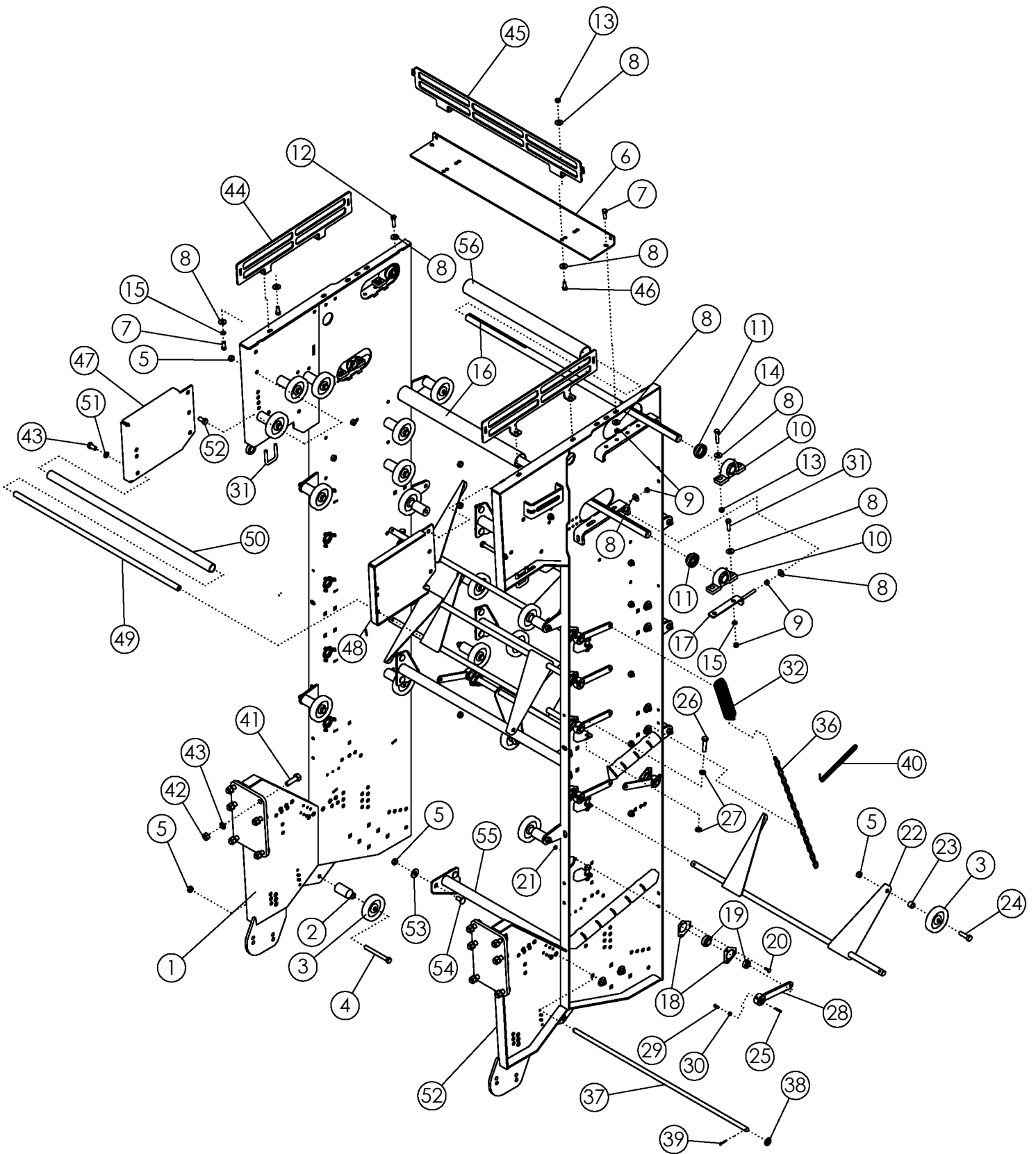

## ЗАДНИЙ ТРАНСПОРТЕР-ОЧИСТИТЕЛЬ-REAR SCRUB

ПОЗ.	КАТАЛОЖ. №	ОПИСАНИЕ		КОЛ-ВО
1	300402	Правая часть рамы транспортера	WLDMT-REAR SCRUB PA	1
2	64192	Втулка-проставка	STAND OFF	28
3	53825	Опорный ролик 5 дюймов	BOGIE WHEEL 5"	40
4	1013068	Болт с шестигр. головкой	BOLT-HEX: .63 X 6.00 NC	28
5	1016595	Гайка самоконтрящаяся	NUT-TOPLOCK: .63 NC G	64
6	57916	Очистительная полка	BAR-STRIPPER	1
7	1011606	Болт с шестигр. головкой	BOLT-HEX: .50 X 1.25 NC	2
8	1014443	Шайба плоская	WASHER-FLAT: .50 ZP	28
9	1011577	Гайка шестигранная	NUT-HEX: .50 NC GR2 ZP	14
10	52405	Подшипник трансмиссионного типа	PILLOW BLOCK BEARING	4
11	52382	Защитная прокладка	SEAL PROTECTOR 1.75	4
12	1011609	Болт с шестигр. головкой	BOLT-HEX: .50 X 2.00 NC	4
13	1027461	Гайка самоконтрящаяся	NUT-TOPLOCK: .50 NC	10
14	1011610	Болт с шестигр. головкой	BOLT-HEX: .50 X 2.50 NC	4
15	1011581	Шайба Гровера	WASHER-LOCK: .50 ZP	2
16	68650	Ведущий вал	SHAFT-HEAD 1.75	2
17	68655	Натяжная пластина	TIGHTENER-ZP	2
18	53945	Треугольное гнездо подшипника	TRIANGLE FLANGETTE	24
19	53944	Вставной подшипник с запорным ко	BEARING-INSERT 1" WITH	12
20	1017255	Болт с квадр. подголовком	BOLT-CRG: .31 X 1.00	36
21	1030700	Гайка самоконтрящаяся	NUT-TOPLOCK: .31 NC G	36
22	53401	Маятник	WLDMT-PENDULUM	6
23	64253	Распорная втулка	SPACER ZP	12
24	1017526	Болт с шестигр. головкой	BOLT-HEX: .63 X 2.25 NC	12
25	1012975	Шпонка	KEY .250 X .250 X 1.250	12
26	69390	Болт с шестигр. головкой	BOLT-HEX: .63 X 2.50 NC	8
27	1026259	Контргайка	NUT-JAM: .63 NC GR2 ZP	16
28	50718	Рычаг	ARM-ZP	12
29	50813	Винт установочный	SCREW-SET: SQ HD .38	12
30	1013519	Контргайка	NUT-JAM: .38 NC GR2 ZP	12
31	65658	Болт П-образный	U-BOLT: .50 X 3 X 2.063 X	2
32	53159	Пружина	SPRING	12
33	57937	Цепь 0.19 X 8.00 (не показана)	CHAIN-LINK: .19 X 8.00 (N	4
34	57938	Цепь 0.19 X 20.00 (не показана)	CHAIN-LINK: .19 X 20.00	2
35	57939	Цепь 0.19 X 24.00 (не показана)	CHAIN-LINK: .19 X 24.00	4
36	57940	Цепь 0.19 X 30.00 (не показана)	CHAIN-LINK: .19 X 30.00	2
37	62896	Распорка	ROD-SCRUB CLEANER	1
38	1012634	Шайба плоская	WASHER-FLAT: SAE .75 Z	2
39	1011984	Шплинт	PIN-COTTER: .16 X 1.50 Z	2
40	1017248	Кабельная стяжка	TIE, CABLE	4

См. продолжение

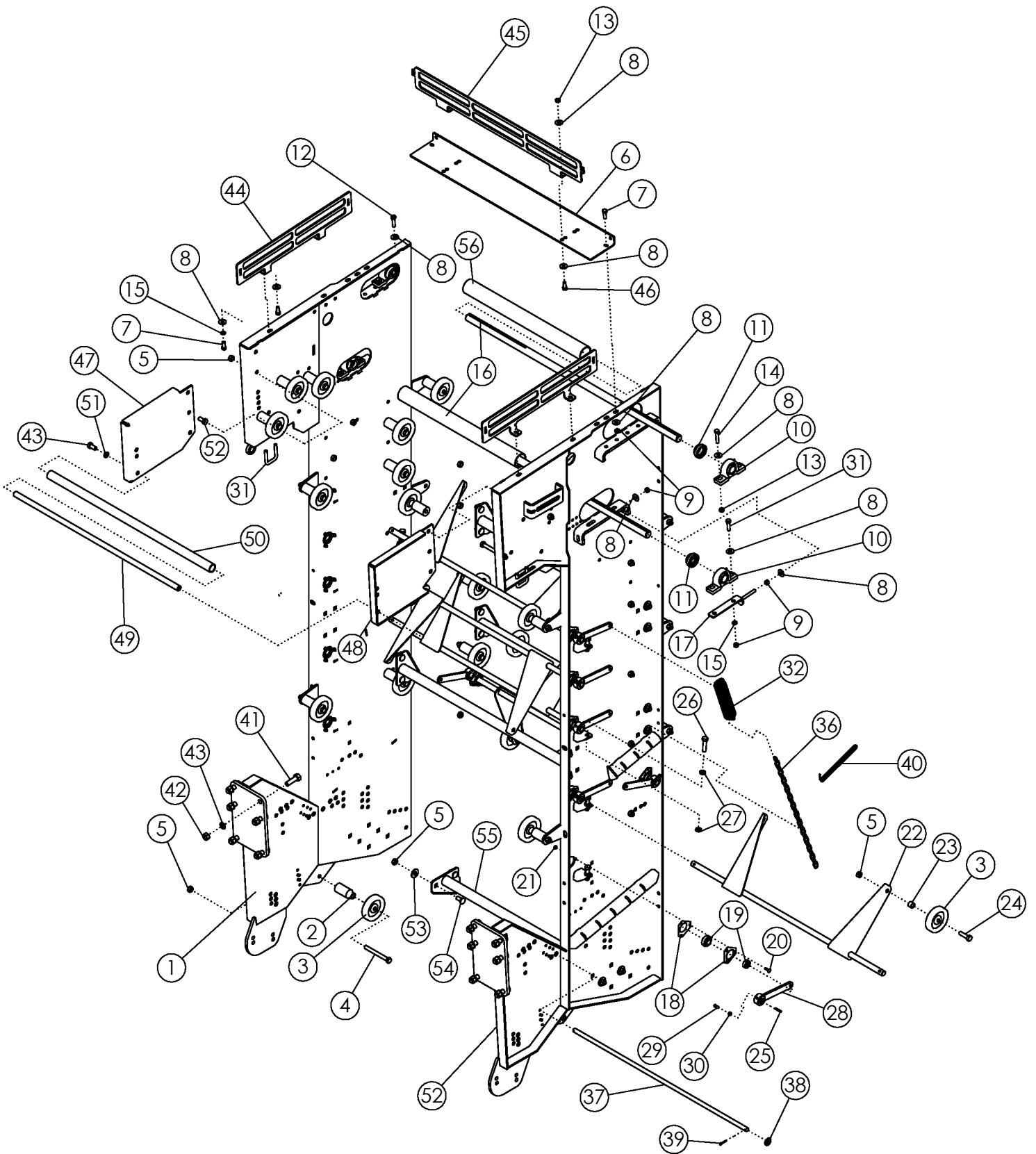



## ЗАДНИЙ ТРАНСПОРТЕР-ОЧИСТИТЕЛЬ (ПРОДОЛЖЕНИЕ) - REAR SCRUB (CONTINUED)

ПОЗ .	КАТАЛОЖ . №	ОПИСАНИЕ		КОЛ-ВО
41	1016598	Болт с шестигр. головкой	BOLT- HEX: .75 X 2.50 NC	12
42	1017000	Гайка самоконтрящаяся	NUT-TOPLOCK: .75 NC	12
43	1032509	Болт с шестигр. головкой	BOLT-HEX: .63 X 1.25 NC	8
44	73127	Боковая удлинительная решетка	PLATE-SCRUB EXT.-SIDE	2
45	58898	Задняя удлинительная решетка	PLATE-SCRUB EXT-REAR	1
46	1011607	Болт с шестигр. головкой	BOLT-HEX: .50 X 1.50 NC	6
47	54805	Правая панель	REAR SCRUB EXTENSIO	1
48	54778	Левая панель	REAR SCRUB EXTENSIO	1
49	56754	Трубка с резьбой	PIPE-THREADED	1
50	56773	Пластиковая трубка	PIPE-PLASTIC	1
51	1011813	Шайба Гровера	WASHER-LOCK: .63 ZP	2
52	300401	Левая часть рамы транспортера	WLDMT-REAR SCRUB PA	1
53	1013024	Шайба плоская	WASHER-FLAT: .63 ZP	16
54	72063	Болт с квадр. подголовком	BOLT-CRG: .63 X 1.50 NC	16
55	300403	Поперечная трубка	WLDMT-CROSS TUBE	4
56	302402	Пластиковая трубка	PIPE-PLASTIC	2

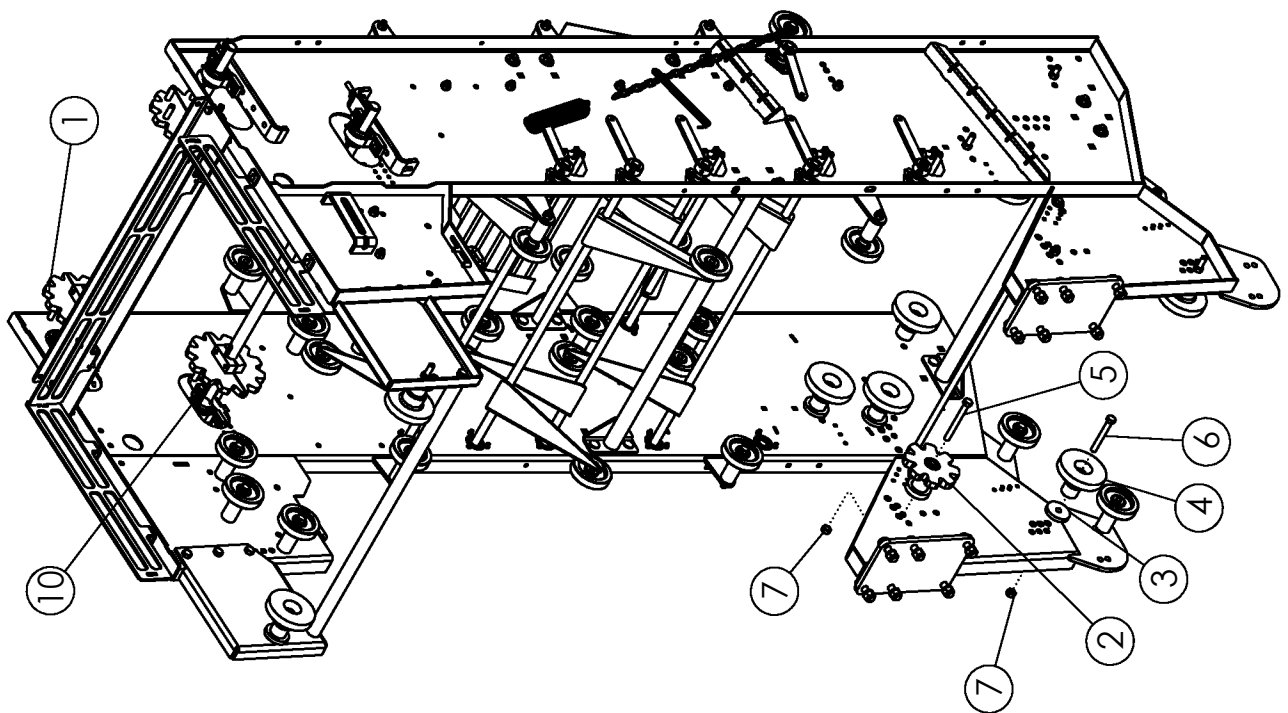
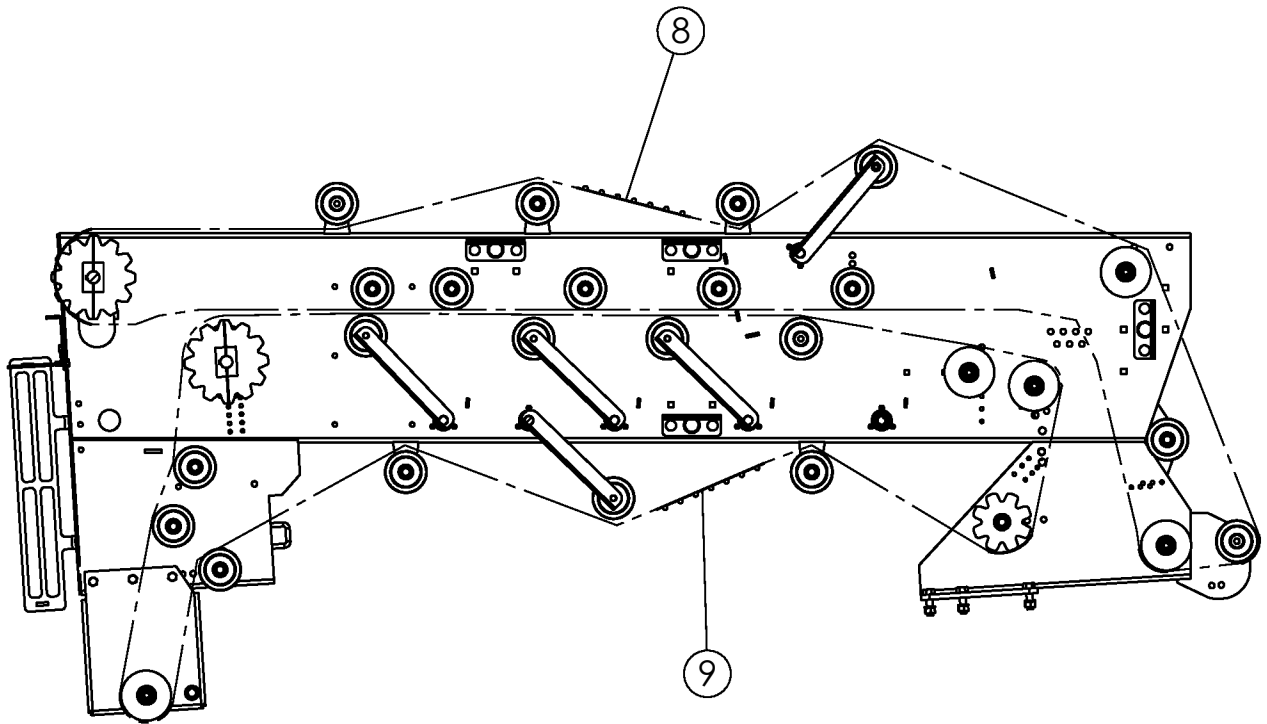

## РЕМЕННОЙ ТРАНСПОРТЕР ЗАДНЕГО ОЧИСТИТЕЛЯ REAR SCRUB: BELTED CHAIN 56 MM

Поз.	Код	Наименование		Кол-во
1	68651	Цепное Колесо 56ММ	SPROCKET-SPLIT 56MM 12T	2
2	54824	Цепное Колесо 56ММ	SPROCKET-IDLER 56MM	2
3	62932	Пластика Шайба	PLATE-SHIM .50 ZP	10
4	54042	Ролик	ROLLER-STEP 6'	10
5	1013068	Болт	BOLT-HEX: .63 X 6.00 NC GR5	2
6	1013816	Болт	BOLT-HEX: .63 X 5.00 NC GR5	10
7	1016595	Гайка	NUT-TOPLOCK: .63 NC GR5	12
8	53842	Ременной Снаружи 56ММ	BELT-56MM OUTSIDE SCRUB	1
9	62141	Ременной Внутри 56ММ	BELT-56MM INSIDE SCRUB RE	1
10	68651	Цепное Колесо 56ММ	SPROCKET-SPLIT 56MM 12T	2
11	58201	Клин	KEY .375 X .375 X 3.000 (NO	4

## РЕМЕННОЙ ТРАНСПОРТЕР ЗАДНЕГО ОЧИСТИТЕЛЯ REAR SCRUB: BELTED CHAIN 56 MM FLANGE ROLLER

Поз.	Код	Наименование		Кол-во
1	68651	Цепное Колесо 56ММ	SPROCKET-SPLIT 56MM 12T	2
2	59057	Ролик Резина	ROLLER-RUBBER FLANGE 6.3	2
3	1013024	Шайба	WASHER-FLAT: .63 ZP	20
4	59057	Ролик Резина	ROLLER-RUBBER FLANGE 6.3	8
5	65825	Болт	BOLT-HEX: .63 X 3.25 NC GR5	2
6	65825	Болт	BOLT-HEX: .63 X 3.25 NC GR5	8
7	1016595	Гайка	NUT-TOPLOCK: .63 NC GR5	10
8	53842	Ременной Снаружи 56ММ	BELT-56MM OUTSIDE SCRUB	1
9	62141	Ременной Внутри 56ММ	BELT-56MM INSIDE SCRUB RE	1
10	68651	Цепное Колесо 56ММ	SPROCKET-SPLIT 56MM 12T	2
11	50152	Клин	KEY .375 X .375 X 2.000 (NO	4

## РЕМЕННОЙ ТРАНСПОРТЕР ЗАДНЕГО ОЧИСТИТЕЛЯ REAR SCRUB: BELTED CHAIN 50 MM

Поз.	Код	Наименование		Кол-во
1	68657	Цепное Колесо 50ММ	SPROCKET-SPLIT 50MM 14T	2
2	63813	Цепное Колесо 50ММ	SPROCKET-IDLER 50MM 10T	2
3	62932	Пластика Шайба	PLATE-SHIM .50 ZP	10
4	54042	Ролик	ROLLER-STEP 6'	10
5	1013068	Болт	BOLT-HEX: .63 X 6.00 NC GR5	2
6	1013816	Болт	BOLT-HEX: .63 X 5.00 NC GR5	10
7	1016595	Гайка	NUT-TOPLOCK: .63 NC GR5	12
8	63815	Ременной Снаружи 50ММ	BELT-50MM OUTSIDE SCRUB	1
9	63814	Ременной Внутри 50ММ	BELT-50MM INSIDE SCRUB 6F	1
10	68657	Цепное Колесо 50ММ	SPROCKET-SPLIT 50MM 14T	2
11	58201	Клин	KEY .375 X .375 X 3.000 (NO	4

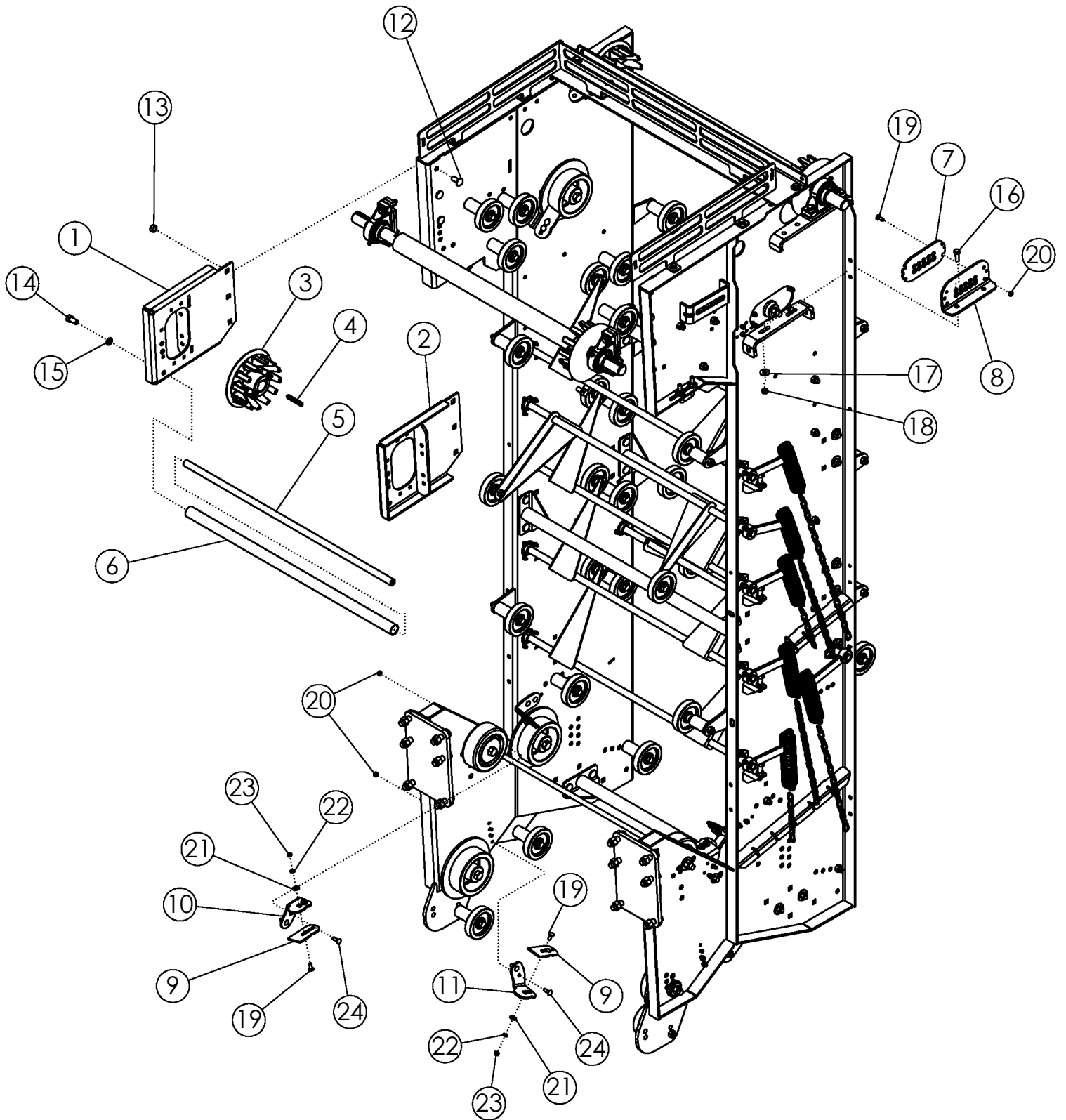

## РЕМЕННОЙ ТРАНСПОРТЕР ЗАДНЕГО ОЧИСТИТЕЛЯ REAR SCRUB: G1 55MM BELTED CHAIN HP #302847

Поз.	Код	Наименование		Кол-во
1	302907	Крепление головного вала	WLDMT-IN TANK HEADSHAFT	1
2	302906	Крепление головного вала	WLDMT-IN TANK HEADSHAFT	1
3	302873	Цепное Колесо 55ММ	SPROCKET-SPLIT 55MM 12T	4
4	58201	Клин	KEY .375 X .375 X 3.000	4
5	56754	Трубка с резьбой	ROD-THREADED	1
6	56773	Пластиковая трубка	PIPE-PLASTIC	1
7	302911	Пластинка	PLATE-HEADSHAFT SLOT FIL	2
8	302912	Пластинка	PLATE-HEADSHAFT BOGIE R	2
9	303336	Пластинка	PLATE-SCRAPER	8
10	303335	Пластинка	PLATE-SCRAPER MOUNT RH	4
11	303338	Пластинка	PLATE-SCRAPER MOUNT LH	4
12	72063	Болт	BOLT-CRG: .63 X 1.50 NC GR	16
13	1016595	Гайка	NUT-TOPLOCK: .63 NC GR	50
14	1032509	Болт	BOLT-HEX: .63 X 1.25 NC GR	2
15	1011813	Шайба	WASHER-LOCK: .63 Z	2
16	1011607	Болт	BOLT-HEX: .50 X 1.50 NC GR	10
17	1014443	Шайба	WASHER-FLAT: .50 Z	24
18	1027461	Гайка	NUT-TOPLOCK: .50 NC GR	22
19	59488	Болт	BOLT-CRG: .38 X 1.00 NC GR	16
20	1016999	Гайка	NUT-TOPLOCK: .38 NC GR	24
21	1011828	Шайба	WASHER-FLAT: .38 Z	16
22	1011586	Шайба	WASHER-LOCK: .38 Z	16
23	1011576	Гайка	NUT-HEX: .38 NC GR2 Z	16
24	1016362	Болт	BOLT-CRG: .38 X 1.25 NC GR	16

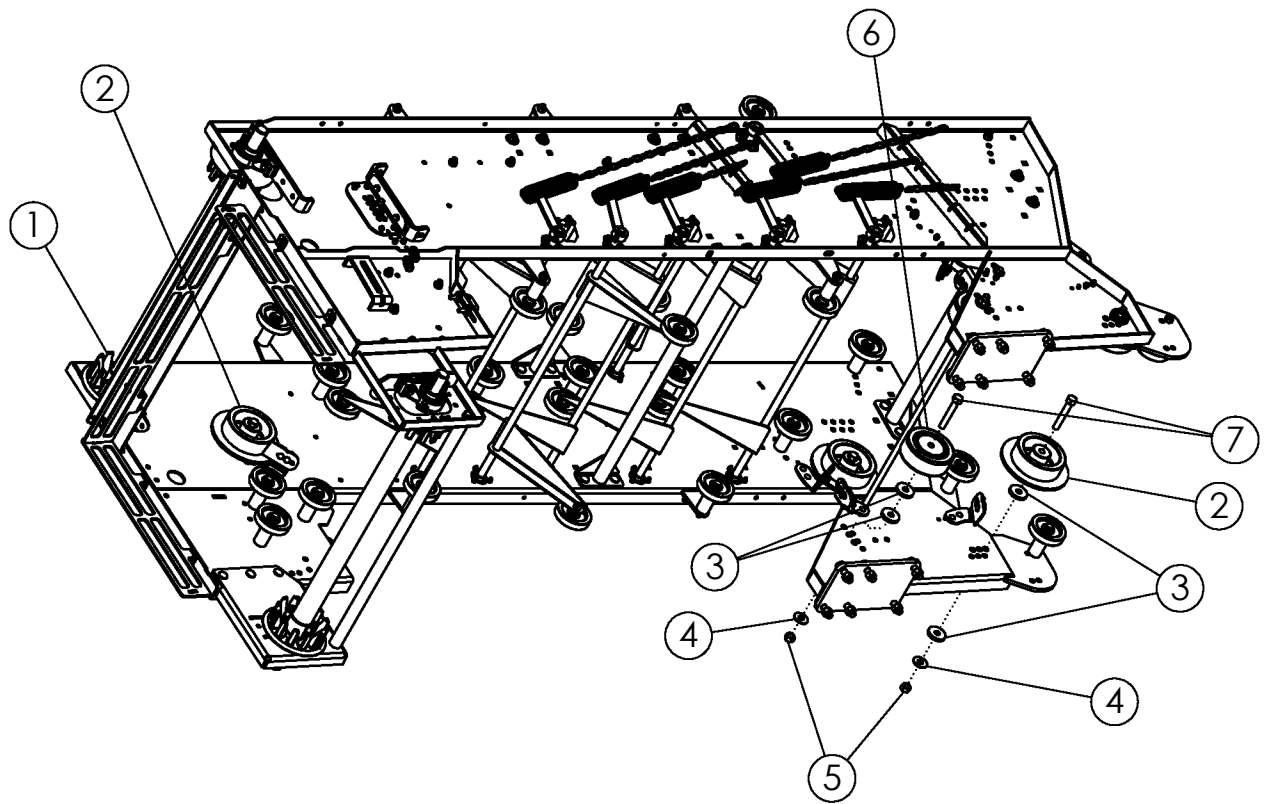
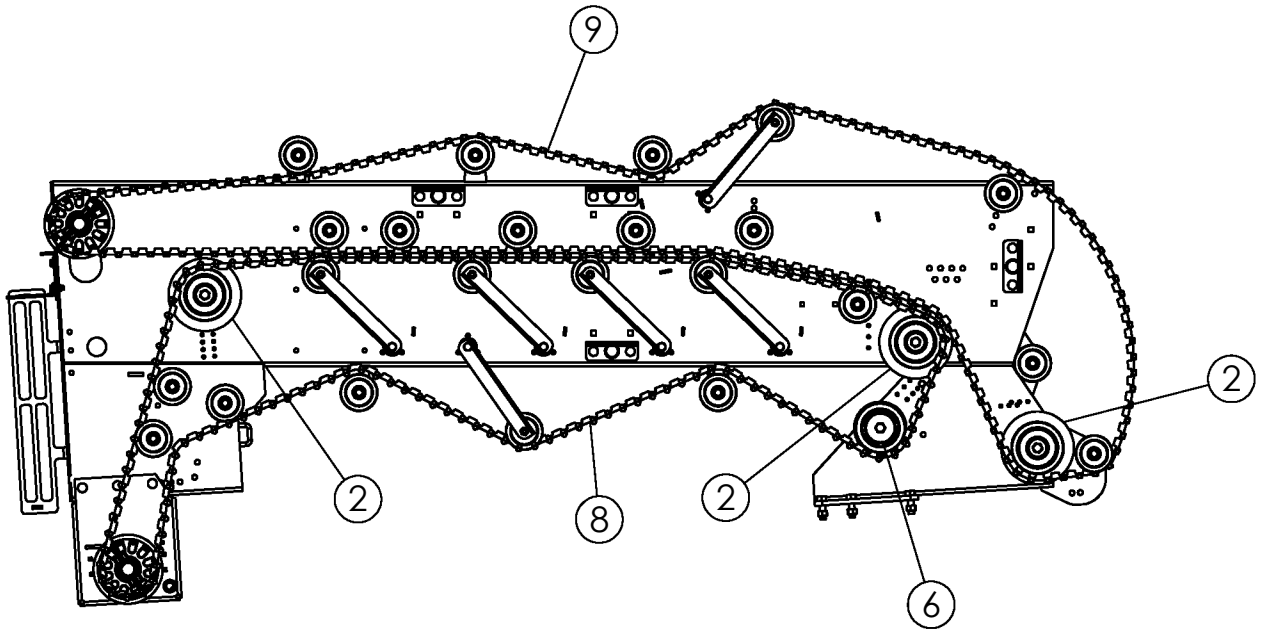

**РЕМЕННОЙ ТРАНСПОРТЕР ЗАДНЕГО ОЧИСТИТЕЛЯ  
REAR SCRUB: G1 55MM BELTED CHAIN HP #302847**

Поз.	Код	Наименование		Кол-во
1	302873	Цепное Колесо 55ММ	SPROCKET-SPLIT 55MM 12T	4
2	310821	Ролик Резина	ROLLER-RUBBER LARGE FLA	6
3	303333	Пластика Шайба	PLATE-FLANGE ROLLER SPA	12
4	1030702	Шайба	WASHER-FLAT: .75 ZF	8
5	1017000	Гайка	NUT-TOPLOCK: .75 NC GR	8
6	310822	Ролик Резина	ROLLER-RUBBER LARGE	2
7	58368	Болт	BOLT-HEX: .75 X 5.00 NC GR	8
8	302871	Ременной Внутри 55ММ	BELT-55MM HIGH PROFILE INS	1
9	302872	Ременной Снаружи 55ММ	BELT-55MM HIGH PROFILE OU	1

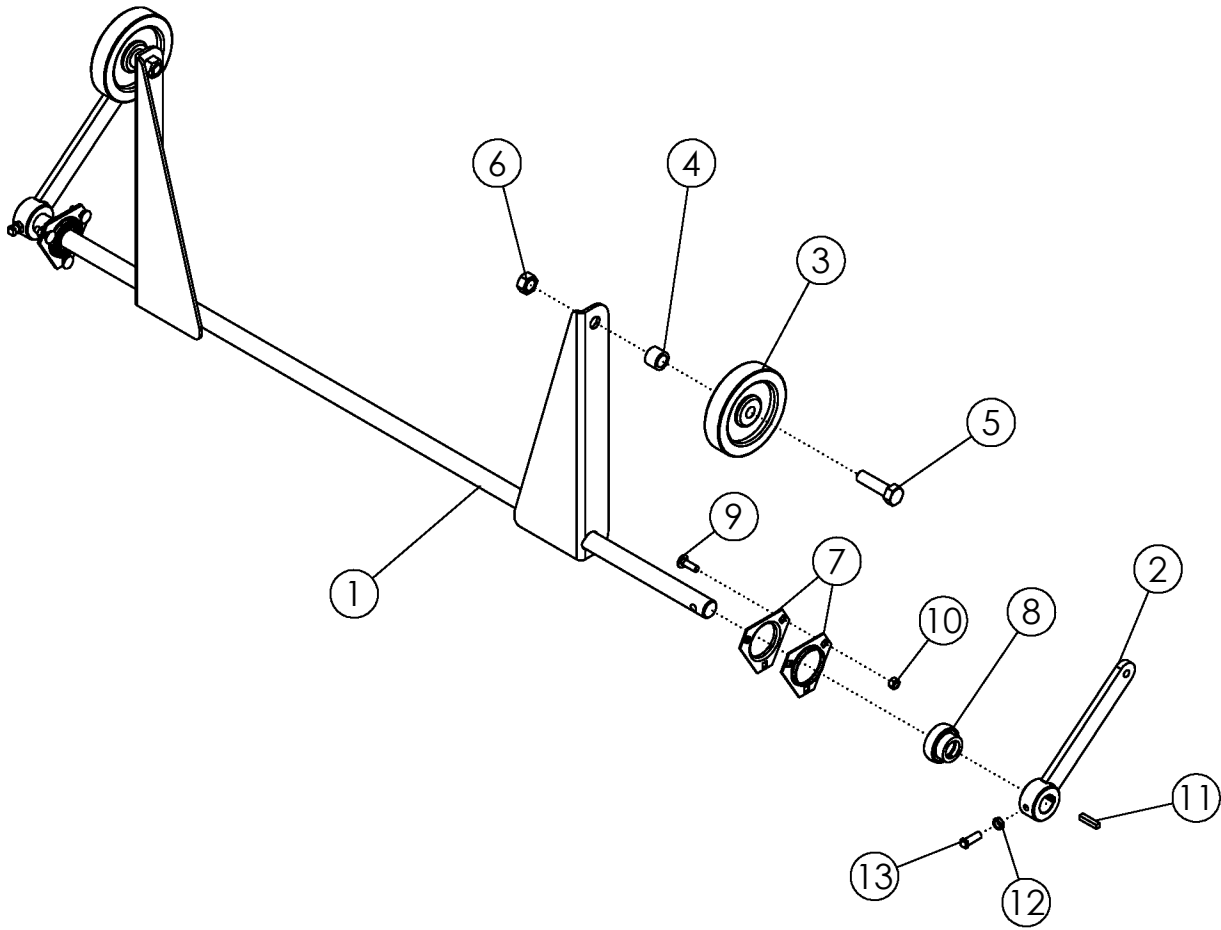



## СБОРКА-СКРАБ МАЯТНИК

ITEM	PART NO.	DESCRIPTION	QTY
1	53401	СВАРКА-МАЯТНИК	1
2	50718	рычаг-ZP	2
3	53825	BOGIE WHEEL 5"	2
4	64253	прокладка ZP	2
5	1017526	БОЛТ-HEX .63 X 2.25 NC GR5 ZP	2
6	1016595	гайка-TOPLOCK: .63 NC GR5 ZP	2
7	53945	TRIANGLE FLANGETTE	4
8	53944	НЕСУЩИЙ-INSERT 1" WITH LOCKING COLLAR	2
9	1017255	БОЛТ-CRG: .31 X 1.00	6
10	1030700	гайка-TOPLOCK: .31 NC GR5 ZP	6
11	1012975	кнопка .250 X .250 X 1.250	2
12	1013519	гайка-JAM: .38 NC GR2 ZP	2
13	50813	ВИНТ-SET: SQ HD .38 X 1.00 ZP	2

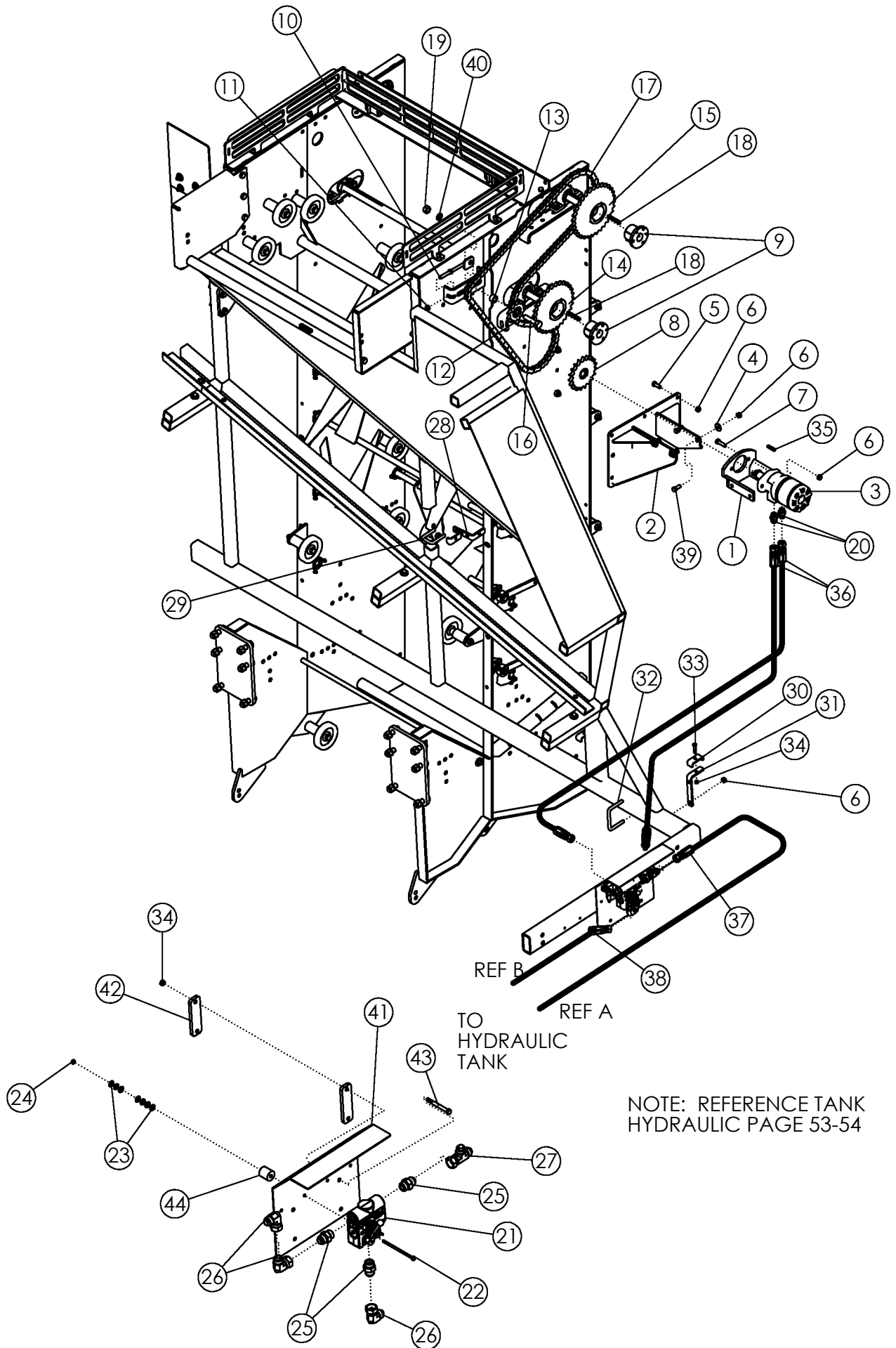

## ПРИВОД ЗАДНЕГО ОЧИСТИТЕЛЯ REAR SCRUB DRIVE: SINGLE MOTOR

Поз.	Код	Наименование		Кол-во
1	58102	Кронштейн гидромотора	WLDMT-MOTOR BRACKET	1
2	62103	Кронштейн	WLDMT-GEARBOX MOUNT	1
3	58987	Гидромотор 20.6IN <sup>3</sup> /REV	MOTOR-HYDRAULIC 20.6IN	1
	57880	Ремкомплект гидромотора	SEAL KIT FOR 58387	
4	1014443	Шайба	WASHER-FLAT: .50 ZP	4
5	1011606	Болт	BOLT-HEX: .50 X 1.25 NC GR	5
6	1027461	Гайка	NUT-TOPLOCK: .50 NC GR	17
7	1011608	Болт	BOLT-HEX: .50 X 1.75 NC GR	2
8	62125	Звездочка	SPROCKET-8019X 1.25 BORE	1
9	50335	Переходная коническая	HUB Q1 1.75	2
10	63876	Шпилька	TENSIONER ZP	1
11	1011577	Гайка	NUT-HEX: .50 NC GR2 ZP	2
12	56334	Натяжная звездочка	SPROCKET-IDLER 8012	1
13	58086	Втулка	SPACER-CHAIN IDLER ZP	1
14	59051	Звездочка	SPROCKET H80-Q30	1
15	59052	Звездочка	SPROCKET H80-Q32	1
16	1012059	Болт	BOLT-HEX: .75 X 3.00 NC GR	1
17	68784	Цепь	CHAIN-ROLLER 80-1R-114	1
18	50152	Шпонка	KEY .38 X .38 X 2.00	2
19	1011620	Гайка	NUT-HEX: .75 NC GR2 ZP	1
20	59043	Фиттинг	FTG-ADAPTER: 10MB-12MJ	2
21	301266	Клапан-регулятор	VALVE-FLOW CONTROL- 3/4	1
	301375	Ремкомплект гидромотора	SEAL KIT FOR 58985	
22	1030766	Болт	BOLT-HEX: .25 X 4.00 NC GR	2
23	1020416	Шайба	WASHER-FLAT: .25 ZP	14
24	1030946	Гайка самоконтрящаяся	NUT-TOPLOCK: .25 NC GR5	2
25	65918	Фиттинг	FTG-ADAPTER: 12MB-12MJ	3
26	59041	Фиттинг	FTG-ELBOW: 12MJ-12FJX-90	3
27	59888	Фиттинг	FTG-TEE: 12MJ-12FJX-12MJ	1
28	59184	Держатель шланга	BRACKET-HOSE ZP	1
29	65658	Стремянка	U-BOLT: .50 X 3.00 X 2.06 X	1
30	63753	Скоба	CLAMP .75 ZP	3
31	59182	Держатель шланга	BRACKET-HOSE ZP	2
32	54653	Стремянка	U-BOLT: .50 X 3.25 X 4.00 X	2
33	1011725	Болт	BOLT-HEX: .38 X 2.00 NC GR	3
34	1016999	Гайка самоконтрящаяся	NUT-TOPLOCK: .38 NC GR5	7
35	58396	Шпонка	KEY .313 X .313 X 1.750	1
36	59895	Гидрошланг	HOSE: .75 X 173 12FJX-12FJ	2
37	59801	Гидрошланг	HOSE: .75 X 74 12FJX-12FJX	1
38	59035	Гидрошланг	HOSE: .75 X 66 12FJX-12FJX	1
39	1011607	Болт	BOLT-HEX: .50 X 1.50 NC GR	4

ПРОДОЛЖЕНИЕ

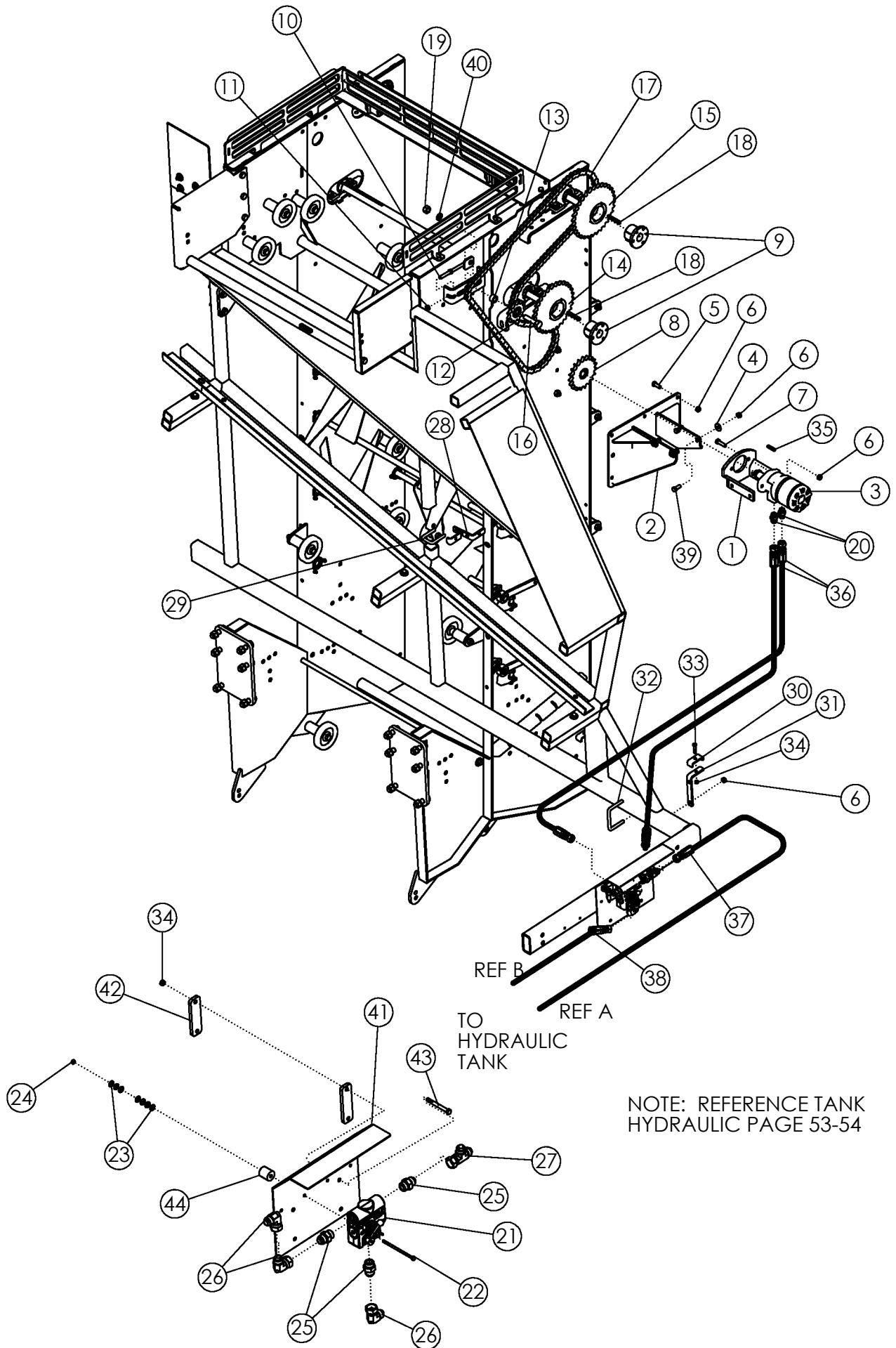

**ПРИВОД ЗАДНЕГО ОЧИСТИТЕЛЯ**  
**REAR SCRUB DRIVE: SINGLE MOTOR (CONTINUED)**

ITEM	PART NO.	DESCRIPTION		QTY
40	1012061	Гроверная шайба	WASHER-LOCK: .75 ZP	1
41	69020	Скоба контроля движения	WLDMT-BRACKET FLOW CO	1
42	59881	Пластина	BRACKET-BOLT PLATE	4
43	58176	Болт	BOLT-HEX: .38 X 3.50 NC GR	4
44	59463	Втулка	SPACER ZP	2

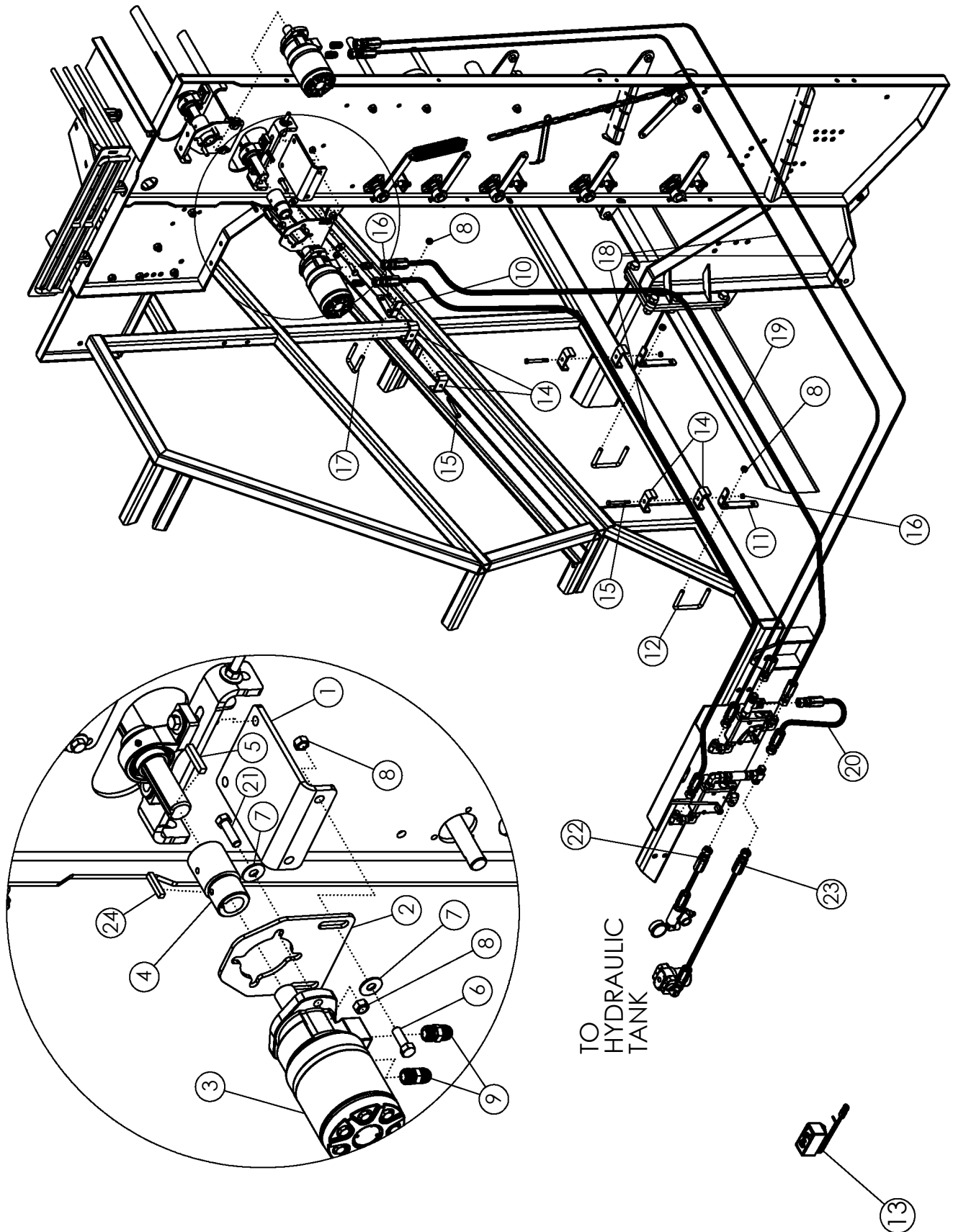

## ДВУХМОТОРНЫЙ ПРИВОД ЗАДНЕГО ТРАНСПОРТЕРА- ОЧИСТИТЕЛЯ - REAR SCRUB DRIVE: DUAL MOTOR

ПОЗ .	КАТАЛОЖ . №	ОПИСАНИЕ		КОЛ-ВО
1	68654	Кронштейн крепления мотора	PLATE-MOTOR MOUNT	2
2	57843	Крепление гидромотора	PLATE-MOTOR HYDRAUL	2
3	57686	Гидромотор	MOTOR-HYDRAULIC 32.3	2
	57880	Комплект прокладок для 57686	SEAL KIT FOR 57686	
4	68663	Соединительная муфта	COUPLING	2
5	50152	Шпонка	KEY .38 X .38 X 2.00	4
6	1011607	Болт с шестигр. головкой	BOLT-HEX: .50 X 1.50 NC	4
7	1014443	Шайба плоская	WASHER-FLAT: .50 ZP	8
8	1027461	Гайка самоконтрящаяся	NUT-TOPLOCK: .50 NC	14
9	59043	Фитинг-переходник	FTG-ADAPTER: 10MB-12M	4
10	59184	Скоба крепления шлангов	BRACKET-HOSE ZP	1
11	59182	Скоба крепления шлангов	BRACKET-HOSE ZP	2
12	54653	Болт П-образный	U-BOLT: .50 X 3.25 X 4.00	2
13	68053	Блок управления приводом с кабел	KT-ACTUATOR CONTROL	1
14	63753	Шланговый хомут	CLAMP-HOSE 3/4" ZP	6
15	58176	Болт с шестигр. головкой	BOLT-HEX: .38 X 3.50 NC	3
16	1016999	Гайка самоконтрящаяся	NUT-TOPLOCK: .38 NC G	3
17	65658	Болт П-образный	U-BOLT: .50 X 3.00 X 2.06	1
18	59068	Шланг	HOSE: .75 X 144 12FJX-1	3
19	59069	Шланг	HOSE: .75 X 138 12FJX-1	1
20	63473	Шланг	HOSE: .75 X 19 12FJX-12	1
21	1011608	Болт с шестигр. головкой	BOLT-HEX: .50 X 1.75 NC	4
22	59035	Шланг	HOSE: .75 X 66 12FJX-12	1
23	59801	Шланг	HOSE: .75 X 74 12FJX-12	1
24	58396	Шпонка	KEY .313 X .313 X 1.750	2

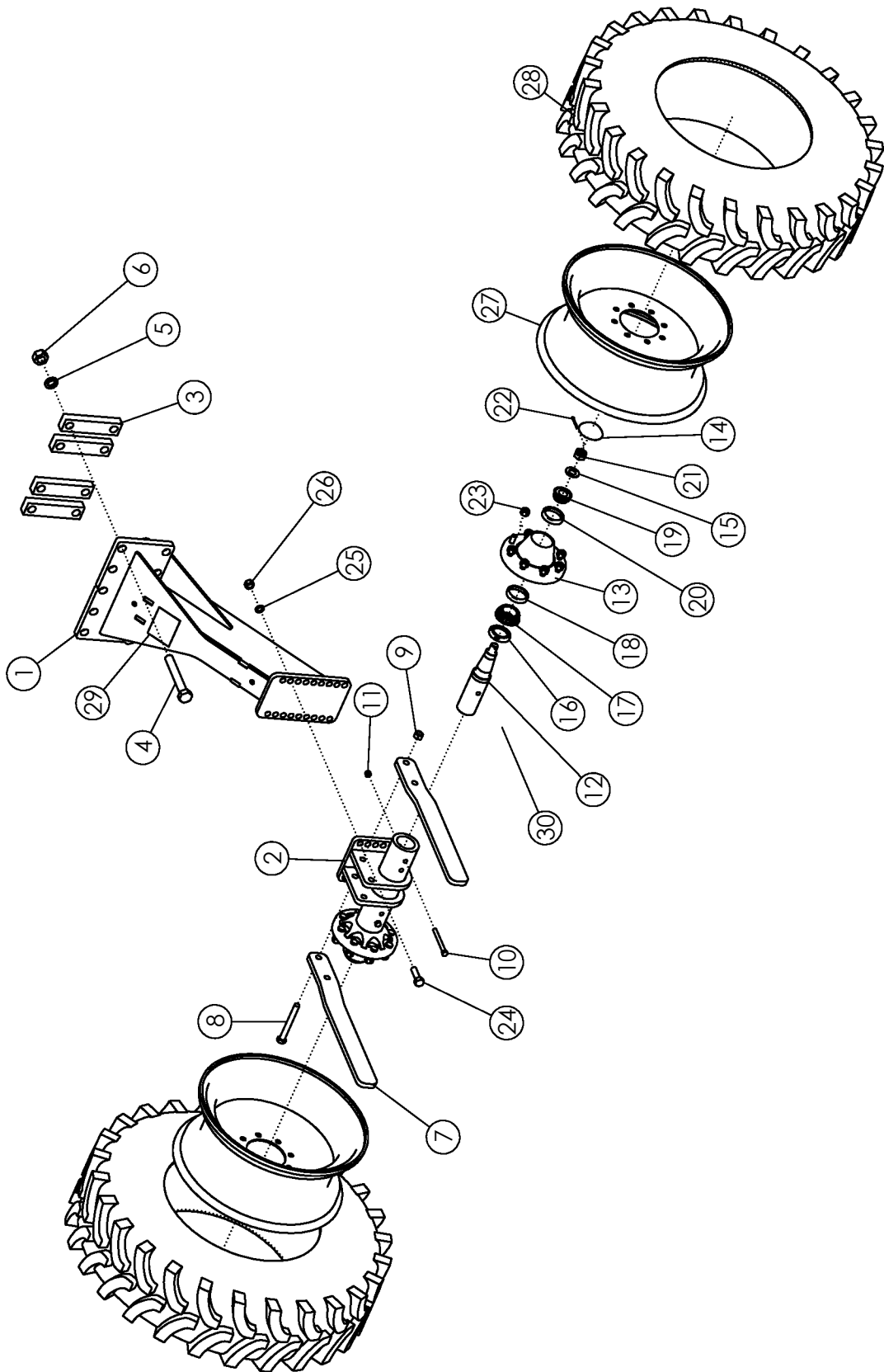



# СТОЙКА И КОЛЕСА REAR STRUTS

Поз.	Код	Наименование		Кол-во
1	69206	Стойка колеса	WLDMT REAR STRUT	1
2	57732	Кронштейн	WLDMT - MOUNT - EXPORT	1
3	64143	Пластина	BAR - BOLTING	4
4	64145	Болт 1.13 X 8.00 NC GR8 ZP	BOLT-HEX: 1.13 X 8.00 NC GR8 ZP	8
5	64147	Гровер	WASHER-LOCK: 1.13 ZP	8
6	64146	Гайка 1.13 NC GR2 ZP	NUT-HEX: 1.13 NC GR2 ZP	8
7	63685	Чистик колес	SCRAPER-EXPORT	2
8	1016718	Болт .75 X 6.50 NC GR5 ZP	BOLT-HEX: .75 X 6.50 NC GR5 ZP	2
9	1017000	Гайка	NUT-TOPLOCK: .75 NC GR5 ZP	2
10	1011618	Болт .50 X 5.00 NC GR5 ZP	BOLT-HEX: .50 X 5.00 NC GR5 ZP	2
11	1027461	Гайка	NUT-TOPLOCK: .50 NC GR5 ZP	2
12	52954*	Ось колеса комбайна	SPINDLE-EXPORT	1
13	53623*	Ступица колеса	HUB-WHEEL 8 BOLT	1
14	53624*	Колпак	HUB CAP	1
15	1030728*	Шайба	WASHER-FLAT: SAE 1.00 GR	1
16	53619*	Сальник	SEAL	1
17	53621*	Подшипник	BEARING CONE-INNER	1
18	53622*	Наружная обойма	BEARING CUP-INNER	1
19	53620*	Подшипник	BEARING CONE-OUTER	1
20	52243*	Наружная обойма	BEARING CUP-OUTER	1
21	1030726*	Гайка	NUT-SPINDLE: 1.00 NF NP	1
22	1030797*	Шплинт	PIN-COTTER: .19 X 1.75 NP	1
23	53625*	Гайка	NUT-WHEEL: .63-18NF	8
24	1016598	Болт .75 X 2.50 NC GR5 ZP	BOLT-HEX: .75 X 2.50 NC GR5 ZP	6
25	1012061	Гроверная шайба	WASHER-LOCK: .75 ZP	6
26	1011620	Гайка .75 NC GR2 ZP	NUT-HEX: .75 NC GR2 ZP	6
27	56903	Диск колеса	WHEEL W10 X 24 8 BOLT (1.8)	2
28	56976	Шина 11.2-24 10 PLY R1	TIRE 11.2-24 10 PLY R1	2
29	303969	Табличка	DECAL-TIRE 11.2-24	1
30	53167	Ступица в сборе с осью	ASSY HUB & SPINDLE	2

\*Позиции помеченные звездочкой представляют собой ступицу в сборе (поз. 30)

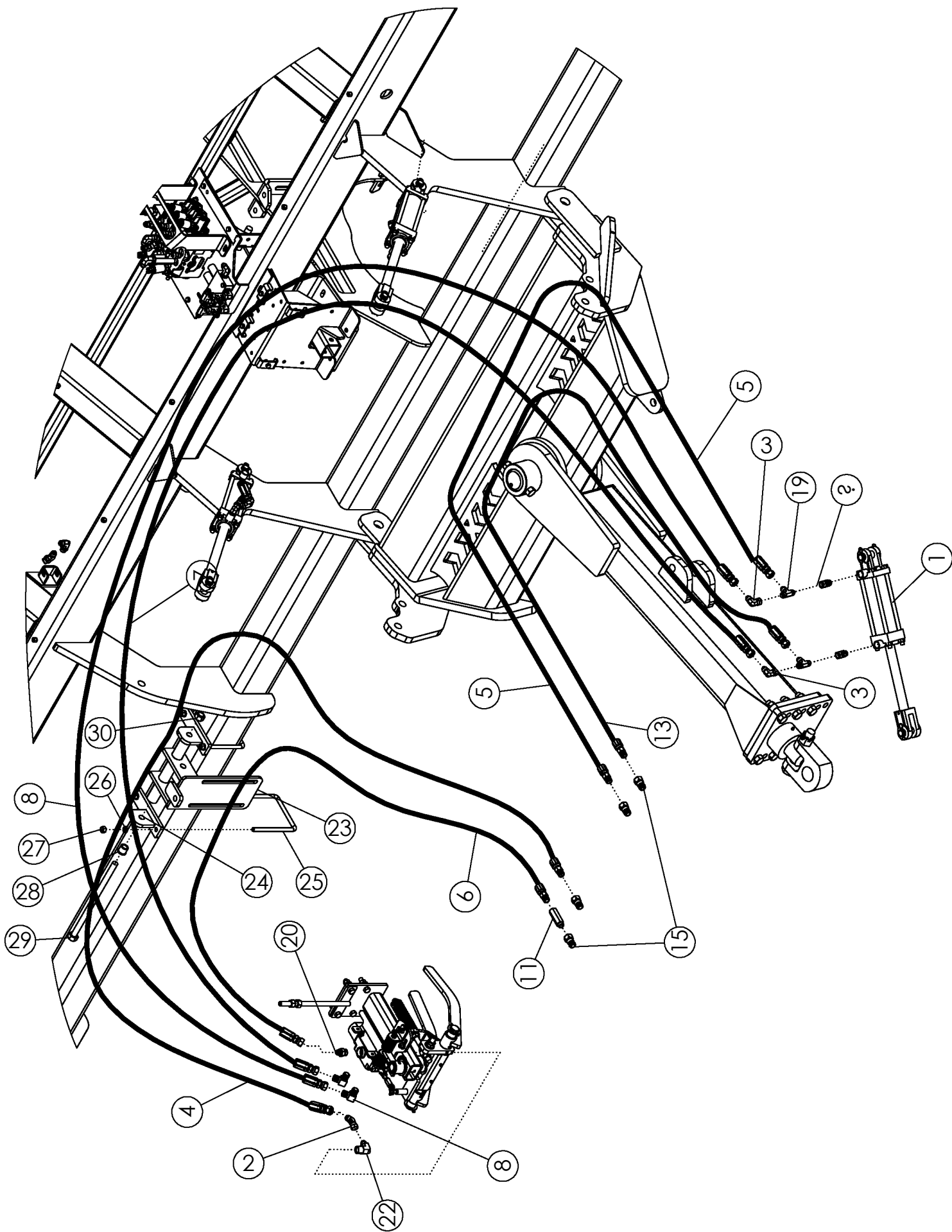

**FRAME MOUNTED ROW FINDER AND HITCH HYDRAULICS- ПАМКА  
УСТАНОВЛИВАТЬ КОПИР ГИДРАВЛИКА**

ПОЗ .	КАТАЛОЖ . №	ОПИСАНИЕ		КОЛ-ВО
1	58891	Гидроцилиндр	CYLINDER-HYDRAULIC 4	1
	301315	Комплект уплотнений	SEAL KIT UNIVERSAL	
2	57663	Фиттинг	FTG-ELBOW: 8MJ-8FJX-4	1
3	57668	Фиттинг	FTG-ELBOW: 8MJ-8FJX-90	2
4	301642	Шланг	HOSE: .50 X 322 8MB-8FJ	1
5	301645	Шланг	HOSE: .50 X 215 8MB-8FJ	1
6	301641	Шланг	HOSE: .50 X 314 8MB-8FJ	1
7	301644	Шланг	HOSE: .50 X 295 8FJX-8FJ	1
8	301643	Шланг	HOSE: .50 X 286 8FJX-8FJ	1
9	301647	Шланг	HOSE: .50 X 143 8MB-8FJ	2
10	1015221	Шланг	HOSE: .50 X 040 8FJX-8FJ	2
11	300070	Клапан обратный	CHECK VALVE 8MB-8FB F	1
12	1018115	Шланг	HOSE: .50 X 030 8FJX-8FJ	2
13	301646	Шланг	HOSE: .50 X 223 8MB-8FJ	1
14	301648*	Шланг	HOSE: .38 X 160 8MB-6FJ	1
15	36290	Муфта	PIONEER TIP 8010-15P (#	4
16	58195	Фиттинг	FTG-ADAPTER: 10MB-8MJ	1
17	65901	Фиттинг	FTG-ELBOW: 10MB-8MJ-90	1
18	56941	Фиттинг	FTG-ADAPTER: 8MB-8FJX	2
19	57667	Фиттинг	FTG-TEE: 8MJ-8MJ-8MJ	2
20	58195	Фиттинг	FTG-ADAPTER: 10MB-8MJ	1
21	58560	Фиттинг	FTG-ELBOW: 8MB-8MJ 90	2
22	57664	Фиттинг	FTG-ELBOW: 12MP-8MJ-90	1
23	63661	Кронштейн	WLDMT-MOUNTING BRAC	1
24	63662	Кронштейн	WLDMT-MOUNTING SUPP	2
25	53984	u-образный болт	U-BOLT: .500 X 7.00 X 6.	2
26	1011581	Шайба	WASHER-LOCK: .50	4
27	1011577	Гайка	NUT-HEX: .50 NC GR	4
28	52654	ВТУЛКА	1050187 BUSHING	2
29	63664	Болт	BOLT-HEX: .75 X14.00 NC	1
30	1017000	Гайка	NUT-TOPLOCK: .75 NC	1

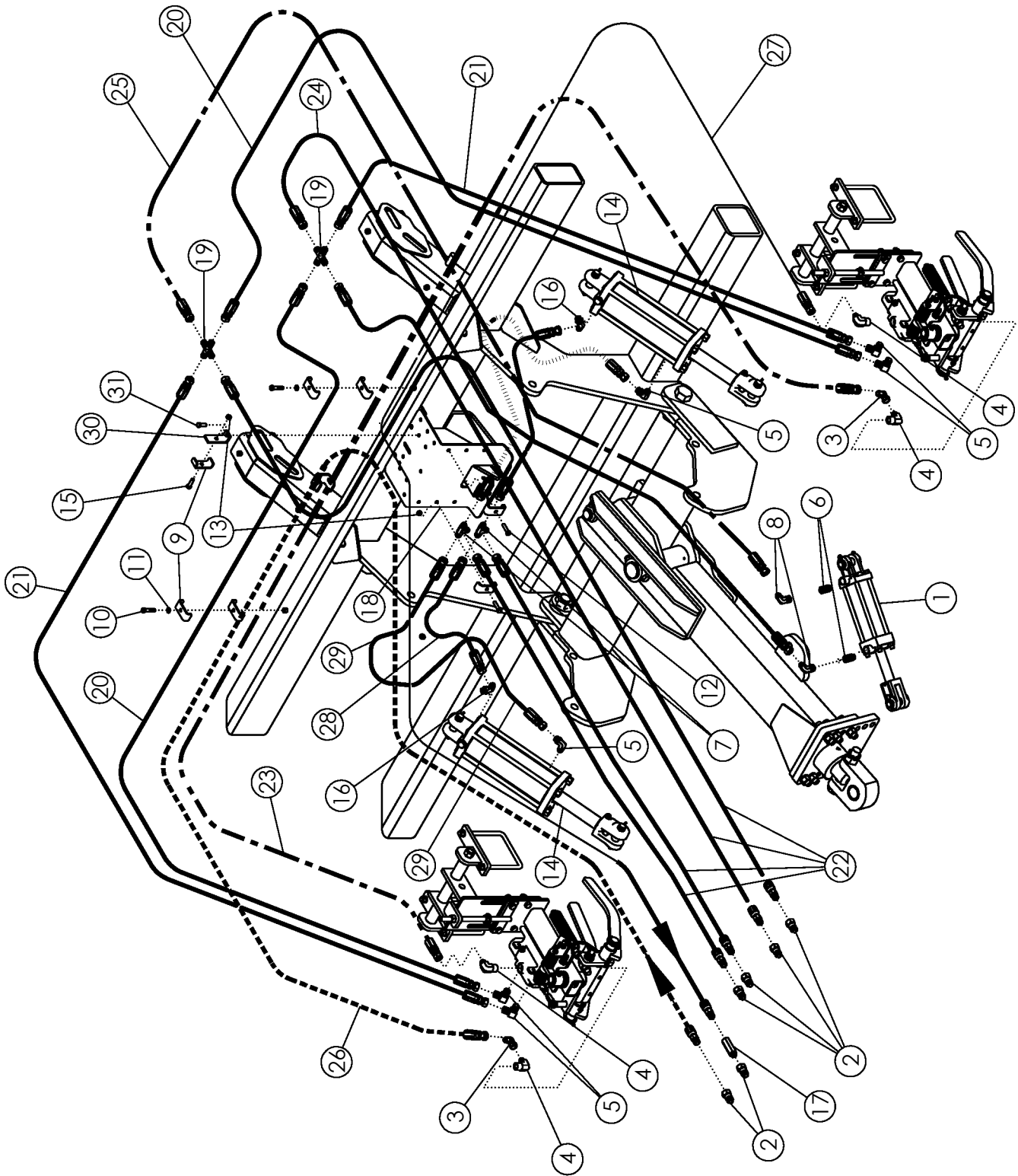

## ГИДРОСХЕМА ДВОЙНОГО КОПИРА И СЦЕПКИ DUAL ROWFINDER HITCH & HYDRAULICS-STD #68165

Поз.	Код	Наименование		Кол-во
1	58891	Гидроцилиндр 4 X 8; 3000 PSI	CYLINDER-HYDRAULIC 4 X 8	1
	301315	Ремкомплект гидромотора	SEAL KIT FOR 58891	
2	36290	Муфта разрывная	PIONEER TIP 8010-15 #8 ORB	6
3	57663	Фиттинг	FTG-ELBOW: 8MJ-8FJX-45	2
4	65901	Фиттинг	FTG-ELBOW: 10MB-8MJ-90	4
5	58560	Фиттинг	FTG-ELBOW: 8MB-8MJ-90	6
6	56941	Фиттинг	FTG-ADAPTER: 8MB-8FJX	2
7	57667	Фиттинг	FTG-TEE: 8MJ-8MJ-8MJ	2
8	63017	Фиттинг	FTG-ELBOW: 8MJ-8MJ-90	2
9	50714	Прижим	CLAMP 1/2" ZP	8
10	1011603	Болт .38 X 1.75 NC GR5 ZP	BOLT-HEX: .38 X 1.75 NC GR5	2
11	1011586	Гроверная шайба	WASHER-LOCK: .38 ZP	2
12	1011602	Болт .38 X 1.50 NC GR5 ZP	BOLT-HEX: .38 X 1.50 NC GR5	4
13	1016999	Гайка самоконтрящаяся .38 NC	NUT-TOPLOCK: .38 NC GR5 ZP	10
14	62082	Цилиндр	CYLINDER-HYDRAULIC 4 X 1	2
	301315	Ремкомплект гидромотора	SEAL KIT FOR 62082	
15	1011601	Болт .38 X 1.25 NC GR5 ZP	BOLT-HEX: .38 X 1.25 NC GR5	2
16	58515	Фиттинг	FTG-ELBOW: 8MB-8MJ-45	2
17	300070	Обратный клапан	VALVE-CHECK: 8MB-8FB FLO	1
18	62883	Прижим	PLATE-HOSE MOUNT	1
19	68160	Фиттинг	FTG-CROSS: 8MJ	2
20	1028860	Гидрошланг	HOSE: .50 X 102 8FJX-8FJX	2
21	1024421	Гидрошланг	HOSE: .50 X 090 8FJX-8FJX	2
22	300055	Гидрошланг	HOSE: .50 X 100 8MB-8FJX	4
23	58378	Гидрошланг	HOSE: .50 X 182 8FJX-8FJX	1
24	64087	Гидрошланг	HOSE: .50 X 070 8FJX-8FJX	1
25	57012	Гидрошланг	HOSE: .50 X 058 8FJX-8FJX	1
26	300066	Гидрошланг	HOSE: .50 X 198 8FJX-8MB	1
27	300039	Гидрошланг	HOSE: .50 X 184 8MB-8FJX	1
28	57677	Гидрошланг	HOSE: .50 X 021 8FJX-8FJX	2
29	57676	Гидрошланг	HOSE: .50 X 031 8FJX-8FJX	2
30	68180	Прижим	PLATE-HOSE MOUNT	2
31	1011600	Болт .38 X 1.00 NC GR5 ZP	BOLT-HEX: .38 X 1.00 NC GR5	2

**ВАЖНО! ВО ИЗБЕЖАНИЕ ПРЕЖДЕВРЕМЕННОГО ОТКАЗА КЛАПАНА АВТОМАТА ВОЖДЕНИЯ ПО РЯДАМ ОБРАТНЫЙ КЛАПАН (ПОЗ. 17, КАТАЛОЖНЫЙ НОМЕР 300070) ДОЛЖЕН УСТАНАВЛИВАТЬСЯ ТОЧНО В СООТВЕТСТВИИ С РИСУНКОМ.**

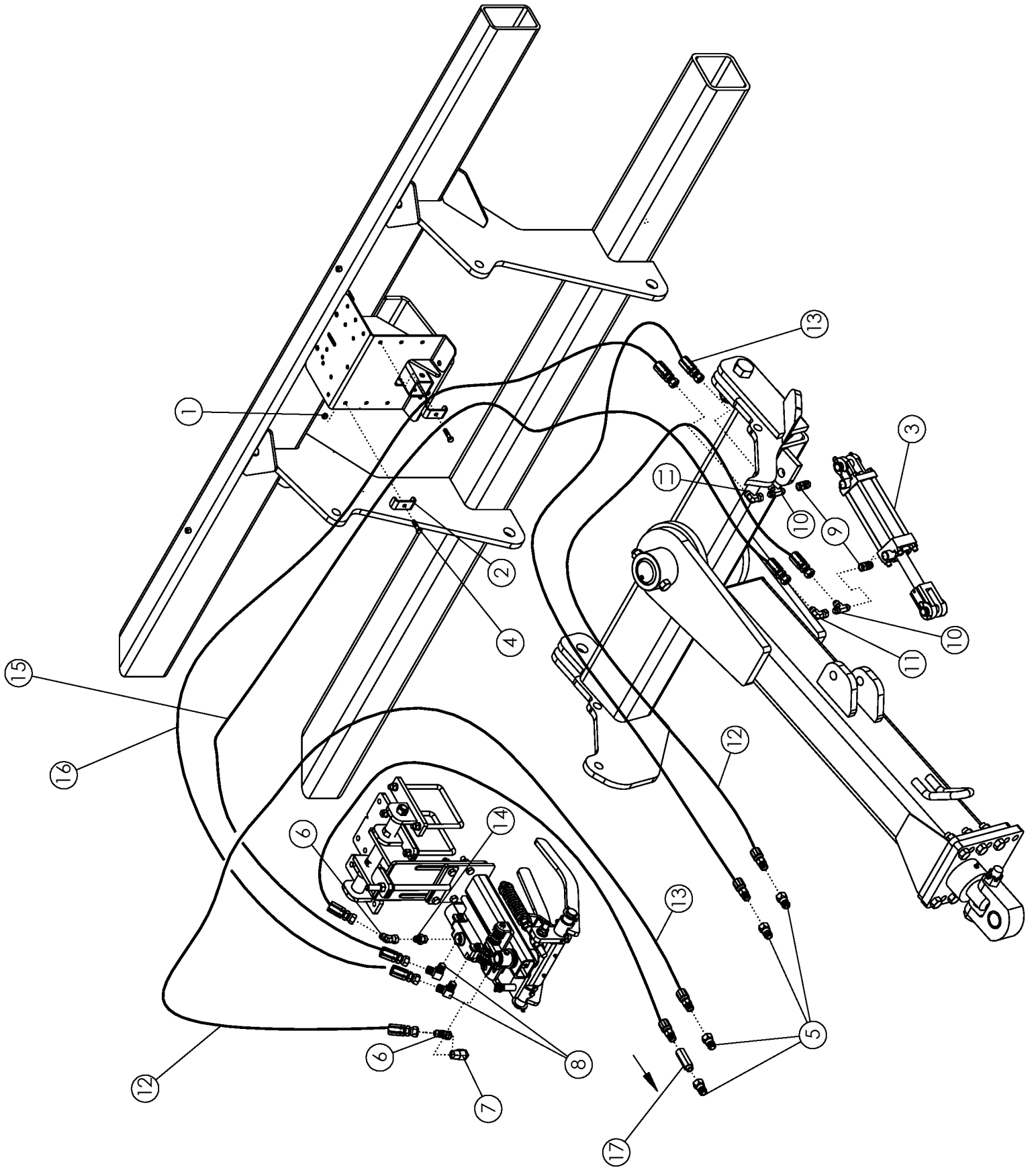

## ROW FINDER HITCH AND HYDRAULICS - КОПИР, СЦЕПКА И ГИДРАВЛИКА

ПОЗ .	КАТАЛОЖ . №	ОПИСАНИЕ		КОЛ-ВО
1	1016999	Гайка самоконтрящаяся	NUT-TOPLOCK: .38 NC G	6
2	50714	Зажим	CLAMP .50 ZP	6
3	58891	Гидроцилиндр	CYLINDER-HYDRAULIC 4	1
	301315	Комплект уплотнений	SEAL KIT FOR 58991 UNI	
4	1011602	Болт	BOLT-HEX: .38 X 1.50 NC	6
5	36290	Муфта	PIONEER TIP 8010-15P (#	6
6	57663	Фиттинг	FTG-ELBOW: 8MJ-8FJX-4	1
7	65901	Фиттинг	FTG-ELBOW: 10MB-8MJ-9	2
8	58560	Фиттинг	FTG-ELBOW: 8MB-8MJ-90	4
9	56941	Фиттинг	FTG-ADAPTER: 8MB-8FJX	2
10	57667	Фиттинг	FTG-TEE: 8MJ-8MJ-8MJ	4
11	57668	Фиттинг	FTG-ELBOW: 8MJ-8FJX 9	2
12	300039	Шланг	HOSE: .50 X 184 8MB-8FJ	2
13	66200	Шланг	HOSE: .50 X 188 8MB-8FJ	2
14	58195	Фиттинг	FTG-ADAPTER: 10MB-8MJ	2
15	57672	Шланг	HOSE: .50 X 098 8FJX-8F	1
16	57673	Шланг	HOSE: .50 X 096 8FJX-8F	1
17	300070	Клапан обратный	CHECK VALVE 8MB-8FB F	1

**\*\*ВНИМАНИЕ\*\* ВО ИЗБЕЖАНИЕ ПРЕЖДЕВРЕМЕННОГО ИЗНОСА КЛАПАНА  
ЗАПЧАСТЬ 17 ДОЛЖНА БЫТЬ УСТАНОВЛЕНА ТАК КАК ЭТО ПОКАЗАНО НА РИС.**

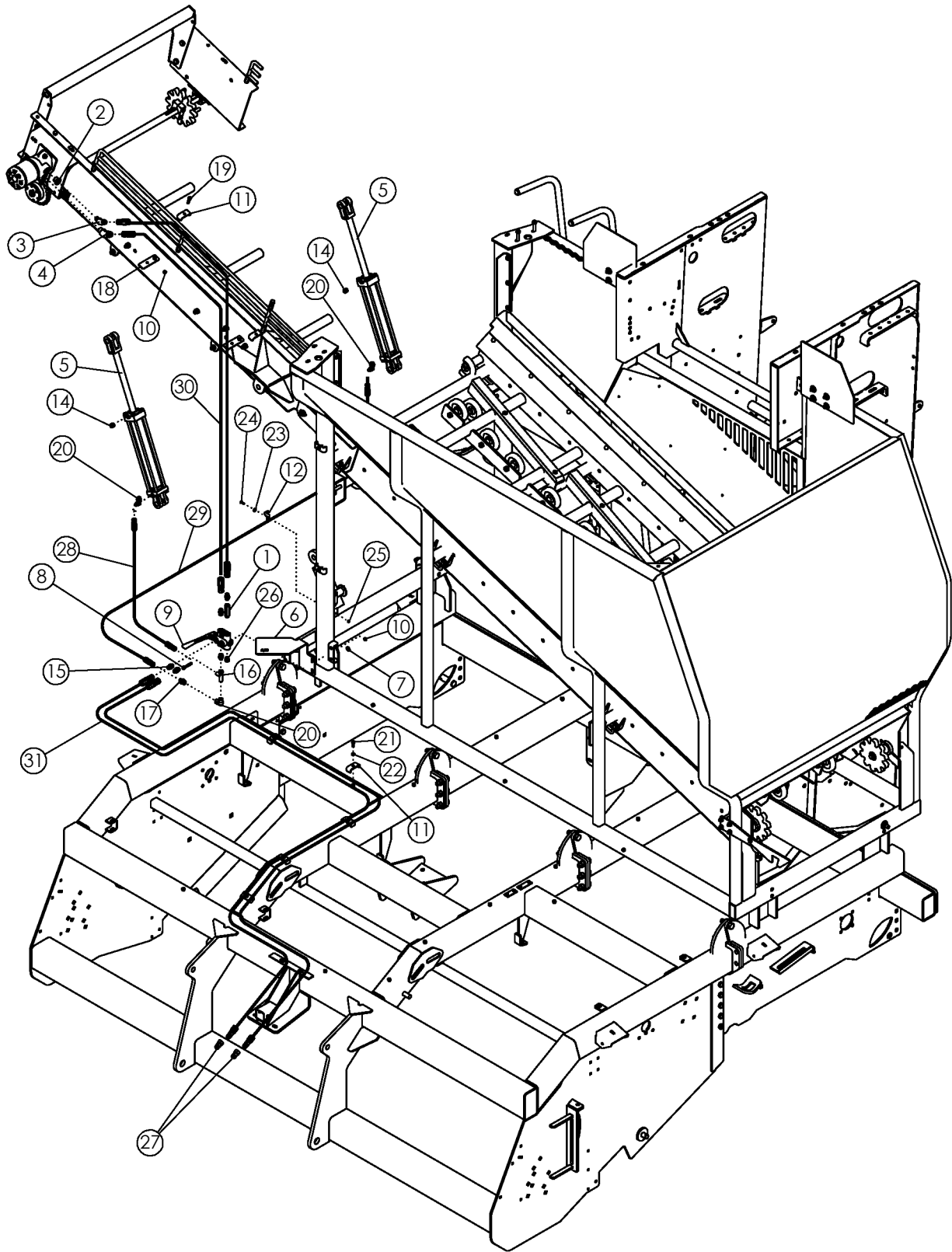



# ГИДРАВЛИКА НАКОПИТЕЛЬНОГО БУНКЕРА TANK HYDRAULICS

Поз.	Код	Наименование		Кол-во
1	300070	Клапан обратный	VALVE-CHECK: 8MB-8FB	1
2	300069	Фиттинг	FTG-ADAPTER: 8FB-10MB	1
3	58515	Фиттинг	FTG-ELBOW: 8MB-8MJ-45	1
4	56229	Фиттинг	FTG-ELBOW: 10MB-8MJ-45	1
5	58889	Гидроцилиндр	CYLINDER-HYD 2.5 X 16	2
6	62904	Защитный кронштейн	GUARD-SELECTOR VALVE	1
7	1011828	Шайба	WASHER-FLAT: .38 ZP	2
8	59390	Болт	BOLT-HEX: .38 X 2.25 NC GR	2
9	58470	Клапан переключатель	VALVE-SELECTOR	1
10	1016999	Гайка самоконтрящаяся .38 NC	NUT-TOPLOCK: .38 NC GR5	4
11	50714	Прижимная пластина	CLAMP .50 ZP	9
12	50779	Прижимная пластина	CLAMP	2
13	58557	Фиттинг	FTG-ELBOW: 8MB-6MJ 90	2
14	58547	Фиттинг	FTG-PLUG: 8MB BREATHER	2
15	56226	Фиттинг	FTG-ADAPTER: 8MB-8MJ	4
16	56231	Фиттинг	FTG-TEE: 6MJ-6FJX-6MJ	1
17	300072	Фиттинг-дроссель	FITTING-RESTRICTOR (6MJ-6	1
18	54825	Крепление гидрошланга	BRACKET-HOSE ZP	2
19	1011602	Болт	BOLT-HEX: .38 X 1.50 NC GR	2
20	58557	Фиттинг	FTG-ELBOW: 8MB-6MJ 90	1
21	1011600	Болт	BOLT-HEX: .38 X 1.00 NC GR	7
22	1011586	Гровер	WASHER-LOCK: .38 ZP	7
23	1020416	Шайба	WASHER-FLAT: .25 ZP	2
24	1011595	Болт	BOLT-HEX: .25 X .75 NC GR5	2
25	1030946	Гайка самоконтрящаяся	NUT-TOPLOCK: .25 NC GR5	2
26	56190	Фиттинг	FTG-PLUG: 8MB	1
27	36290	Разрывная муфта	PIONEER TIP 8010-15 (#8 OR	2
28	56234	Гидрошланг	HOSE: .38 X 28 6FJX-6FJX	1
29	56233	Гидрошланг	HOSE: .38 X 86 6FJX-6FJX	1
30	56235	Гидрошланг	HOSE: .50 X 155 8FJX-8FJX	2
31	1015804	Гидрошланг	HOSE: .50 X 240 8FJX-8MB	2

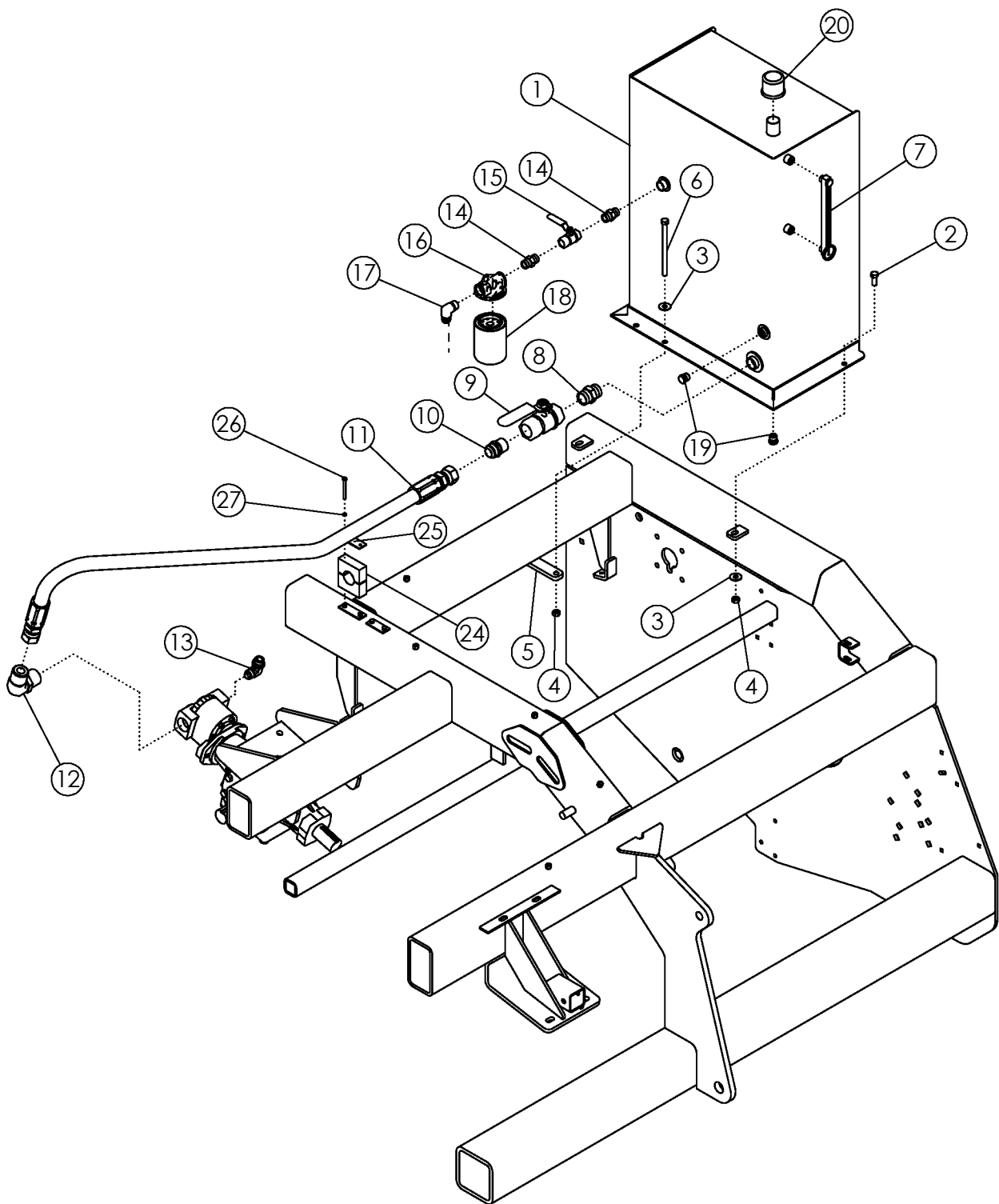

# ГИДРАВЛИЧЕСКИЙ БАК HYDRAULIC TANK

Поз.	Код	Наименование		Кол-во
1	58079	Гидробак	HYDRAULIC TANK-PAINTED	1
2	1011606	Болт	BOLT-HEX: .50 X 1.25 NC GR	2
3	1014443	Шайба	WASHER-FLAT: .50 ZP	4
4	1027461	Гайка самоконтрящаяся	NUT-TOPLOCK: .50 NC GR5 Z	4
5	58204	Пластина	BAR - BOLTING	1
6	1032514	Болт	BOLT-HEX: .50 X 7.50 NC GR	2
7	58914	Указатель уровня масла	GAUGE-LEVEL & TEMP	1
8	58978	Фиттинг	FTG-ADAPTER: 20MP-20MP	1
9	58979	Кран	VALVE-BALL: 20FP-20FP	1
10	62209	Фиттинг	FTG-ADAPTER: 20MP-20MJ	1
11	62210	Гидрошланг	HOSE: 1.25 X 066 20FJX-20F	1
12	63698	Фиттинг	FTG-ELBOW: 20MB-20MJ-90	1
13	64060	Фиттинг	FTG-ELBOW: 12MB-12MJ-90	1
14	58196	Фиттинг	FTG-ADAPTER: 12MP-12MP	2
15	59165	Кран	VALVE-BALL 3/4FP - 3/4FP	1
16	58690	Корпус фильтра	FILTER HEAD	1
17	59044	Фиттинг	FTG-ELBOW: 12MP-12MJ-90	1
18	303695	Фильтр	FILTER-HYDRAULIC 4" (10 MI	1
19	55718	Фиттинг	FTG-PLUG: 8MB	2
20	58197	Сапун-крышка	CAP-FILLER	1
24	64612	Крепление шланга	CLAMP-STAUFF	1
25	64613	Пластина	PLATE-COVER	1
26	1032287	Болт	BOLT-HEX: .25 X 2.75 NC GF	2
27	1013242	Гровер	WASHER-LOCK: .25 ZP	2

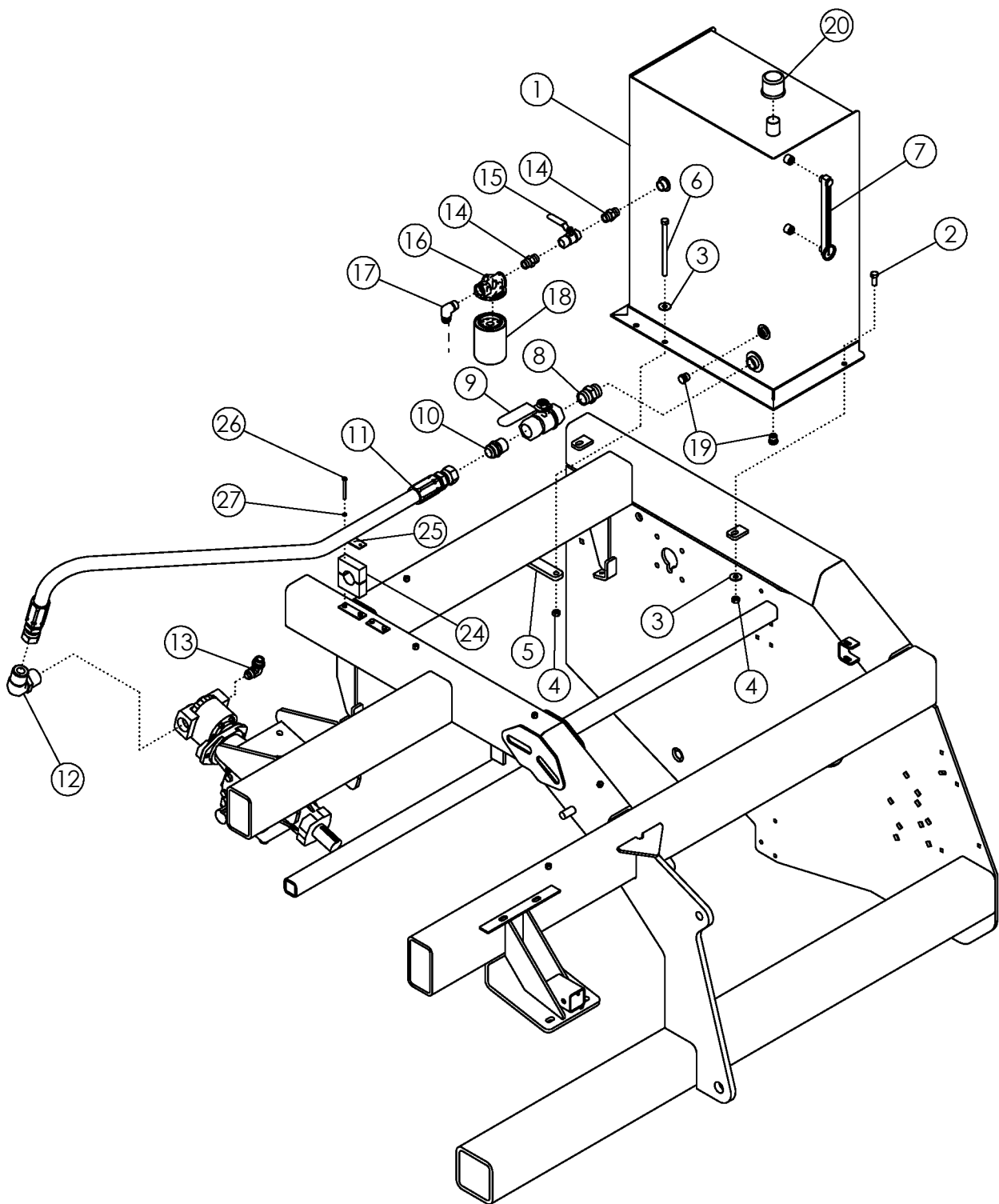

# ГИДРАВЛИЧЕСКИЙ БАК HYDRAULIC TANK

Поз.	Код	Наименование		Кол-во
1	58079	Гидробак	HYDRAULIC TANK-PAINTED	1
2	1011606	Болт	BOLT-HEX: .50 X 1.25 NC GR	2
3	1014443	Шайба	WASHER-FLAT: .50 ZP	4
4	1027461	Гайка самоконтрящаяся	NUT-TOPLOCK: .50 NC GR5 Z	4
5	58204	Пластина	BAR - BOLTING	1
6	1032514	Болт	BOLT-HEX: .50 X 7.50 NC GR	2
7	58914	Указатель уровня масла	GAUGE-LEVEL & TEMP	1
8	58978	Фиттинг	FTG-ADAPTER: 20MP-20MP	1
9	58979	Кран	VALVE-BALL: 20FP-20FP	1
10	62209	Фиттинг	FTG-ADAPTER: 20MP-20MJ	1
11	62210	Гидрошланг	HOSE: 1.25 X 066 20FJX-20F	1
12	63698	Фиттинг	FTG-ELBOW: 20MB-20MJ-90	1
13	64060	Фиттинг	FTG-ELBOW: 12MB-12MJ-90	1
14	58196	Фиттинг	FTG-ADAPTER: 12MP-12MP	2
15	59165	Кран	VALVE-BALL 3/4FP - 3/4FP	1
16	58690	Корпус фильтра	FILTER HEAD	1
17	59044	Фиттинг	FTG-ELBOW: 12MP-12MJ-90	1
18	303695	Фильтр	FILTER-HYDRAULIC 4" (10 MI	1
19	55718	Фиттинг	FTG-PLUG: 8MB	2
20	58197	Сапун-крышка	CAP-FILLER	1
24	64612	Крепление шланга	CLAMP-STAUFF	1
25	64613	Пластина	PLATE-COVER	1
26	1032287	Болт	BOLT-HEX: .25 X 2.75 NC GF	2
27	1013242	Гровер	WASHER-LOCK: .25 ZP	2

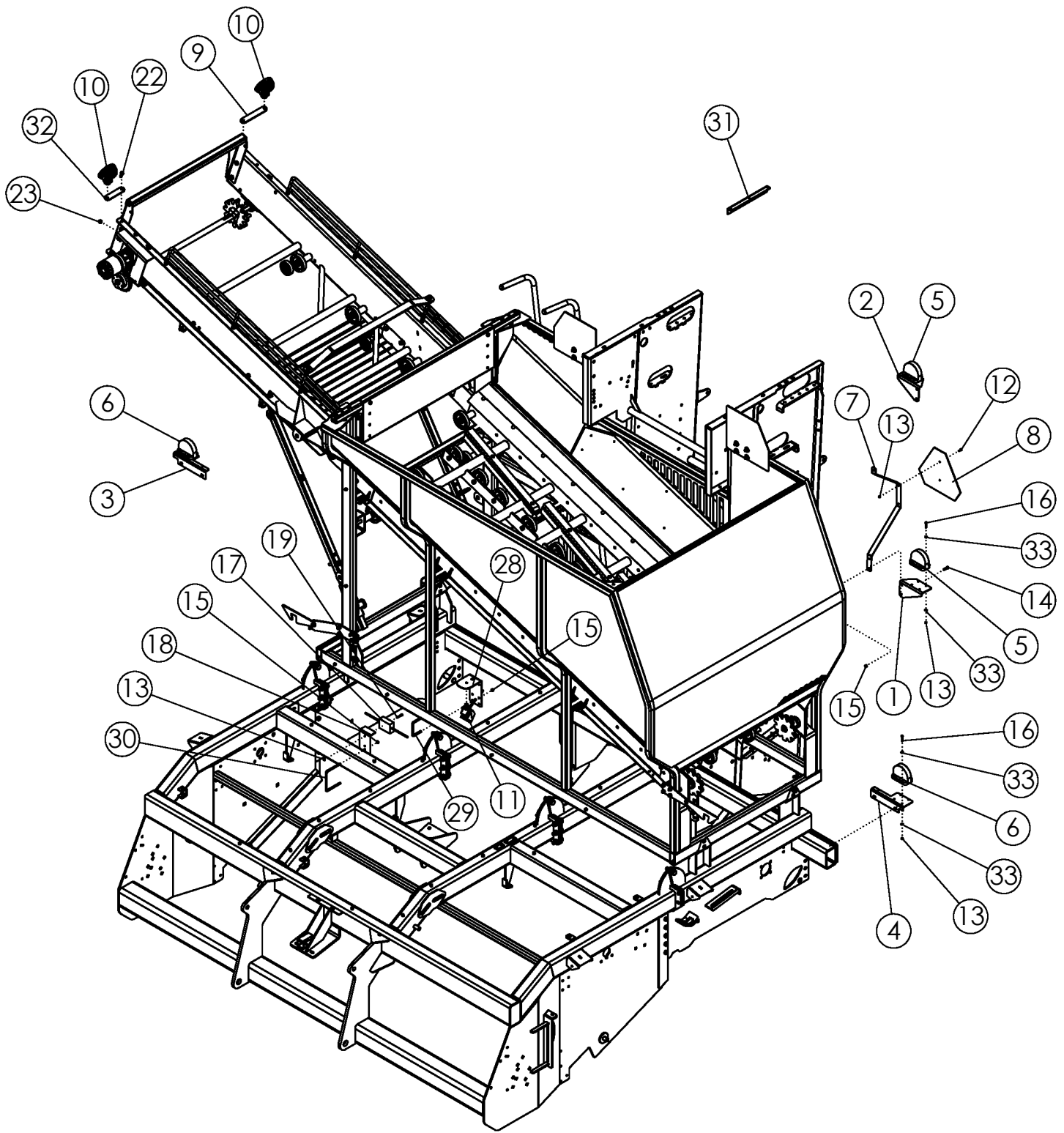

# ОСВЕТИТЕЛЬНЫЕ ПРИБОРЫ LIGHT KIT

Поз.	Код	Наименование		Кол-во
1	64236	Кронштейн фонаря левый	BRACKET-LIGHT RH RED	1
2	64235	Кронштейн фонаря правый	BRACKET-LIGHT LH RED	1
3	64175	Кронштейн правый	BRACKET RH	1
4	64176	Кронштейн левый	BRACKET LH	1
5	305218	Фара красный	LIGHT-RED LAMP SAE	2
6	305217	Фара желтый	LIGHT-YELLOW LAMP SAE	2
7	64290	Кронштейн знака	MOUNT-SMV SIGN	1
8	65329	Знак	SIGN-SMV A SAE	1
9	300326	Пластина	PLATE-LIGHT MOUNT BOOM	2
10	301293	Фара	LIGHT-GROTE 2000 OVAL FL	2
11	301294	Фара	LIGHT-GROTE T26 NEAR FLO	3
12	1011595	Болт	BOLT-HEX: .25 X .75 NC GR5	2
13	1030946	Гайка самоконтрящаяся	NUT-TOPLOCK: .25 NC GR5	20
14	1011601	Болт	BOLT-HEX: .38 X 1.25 NC GR	4
15	1016999	Гайка самоконтрящаяся	NUT-TOPLOCK .375 NC GR5	4
16	1019550	Болт	BOLT-HEX: .25 X 1.50 NC GR	16
17	305216	Проводов	HARNES-FLASHER MODULE	1
18	301339	Пластина	PLATE-LIGHT MODULE MOUN	1
19	1016853	Болт	BOLT-HEX: .25 X .75 NC GR5	2
20	302431	Проводов	HARNES-HARVESTER MAIN	1
21	301494	Проводов	HARNES-HARVESTER 8R H	1
22	1011606	Болт	BOLT-HEX: .50 X 1.25 NC GF	2
23	1027461	Гайка самоконтрящаяся	NUT-TOPLOCK: .50 NC GR5	2
24	1013122	Кабельная стяжка	TIE-CABLE, NYLON 14.00" (N	40
25	62833	Скоба	CLAMP-ADHESIVE BACKED C	8
26	1011600	Болт	BOLT-HEX: .38 X 1.00 NC GF	1
27	301495	Проводов	HARNES-HARVESTER WOR	1
28	300327	Пластина	PLATE-LIGHT MOUNT	2
29	306098	Стремянка	U-BOLT: .375 X 3.00 X 4.00 X	4
30	64364	Стремянка	U-BOLT: .375 X 5.13 X 6.00 X	1
31	64047	Угол	ANGLE-GUARD	1
32	300332	Пластина	PLATE-LIGHT MOUNT BOOM	1
33	0100979	Шайба	WASHER-FLAT: SAE .25 ZP	32

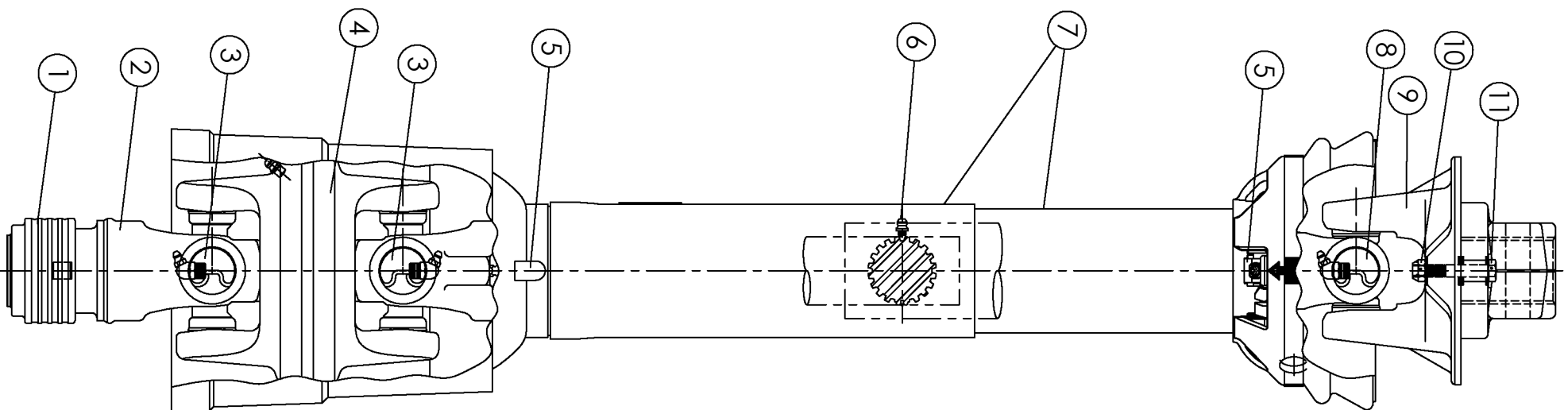



## КАРДАННЫЙ ВАЛ К ВОМ- 1.375-21 ШЛИЦ PTO DRIVELINE #301575 1.375" - 21 SPLINE

Поз.	Код	Наименование		Кол-во
1	62122	Защелка	KT-SAFETY SLIDE LOCK REP	1
2	301824	Вилка 20-шлицевая	YOKE ASSY-SAFETY SLIDE	1
3	301841	Крестовина	KT-CROSS & BEARING CAT 6	2
4	305904	Карданный узел	HOUSING-CV CENTER ASSY	1
5	64398	Пластиковое кольцо	KT-NYLON REPAIR UNIVERSA	2
6	54161	Масленка	ZERK-DRIVE LUBE FTG (PRES	4
7	301559	Защитный кожух	GUARD SET-CV PTO HRV MA	1
8	54172	Крестовина	KT-CROSS & BEARING 35E S	1
9	57286	Вилка	ASSY-BALL SHEAR HRV	1
10	1030700	Гайка самоконтрящаяся	NUT-TOPLOCK: .31 NC GR	1
11	1011285	Болт срезной	BOLT-HEX: .31 X 2.00 NC GR	1

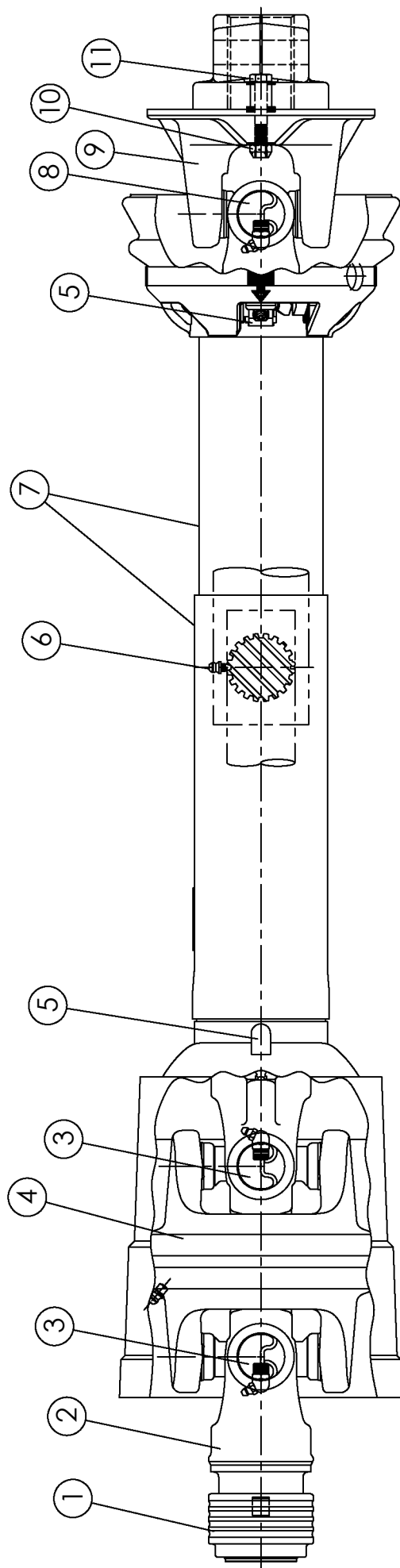

**КАРДАНЫЙ ВАЛ К ВОМ- 1.75-20 ШЛИЦ  
PTO DRIVELINE #301558 1.75" - 20 SPLINE**

Поз.	Код	Наименование		Кол-во
1	62123	Защелка	KT-SAFETY SLIDE LOCK REPAIR	1
2	305902	Вилка 20-шлицевая	YOKE ASSY-SAFETY SLIDE LOC	1
3	301841	Крестовина	KT-CROSS & BEARING CAT 6	2
4	305904	Карданный узел	HOUSING-CV CENTER ASSY CAT	1
5	64398	Пластиковое кольцо	KT-NYLON REPAIR UNIVERSAL	2
6	54161	Масленка	ZERK-DRIVE LUBE FTG (PRESSE	4
7	301559	Защитный кожух	GUARD SET-CV PTO HRV MAX 90	1
8	54172	Крестовина	KT-CROSS & BEARING 35E SERIE	1
9	57286	Вилка	ASSY-BALL SHEAR HRV	1
10	1030700	Гайка самоконтрящаяся	NUT-TOPLOCK: .31 NC GR5 ZP	1
11	1011285	Болт срезной	BOLT-HEX: .31 X 2.00 NC GR5 ZP	1

**КАРДАНЫЙ ВАЛ К ВОМ- 1.375-21 ШЛИЦ  
PTO DRIVELINE #301575 1.375" - 21 SPLINE**

Поз.	Код	Наименование		Кол-во
1	62122	Защелка	KT-SAFETY SLIDE LOCK REPAIR	1
2	301824	Вилка 20-шлицевая	YOKE ASSY-SAFETY SLIDE LOC	1

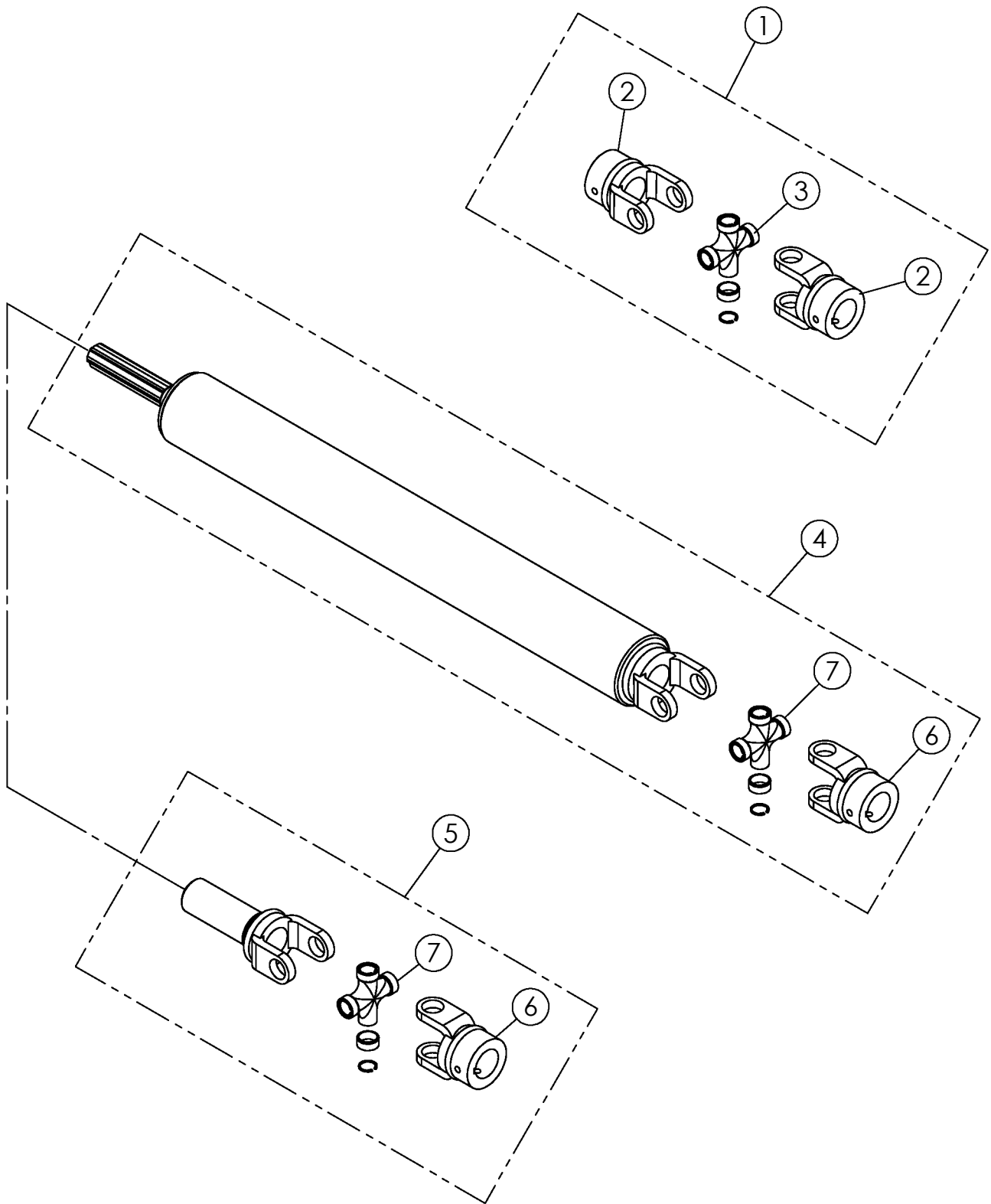

## КОМПОНЕНТЫ КАРДАНЫХ ВАЛОВ ПРИВОДОВ DRIVELINE COMPONENTS

Поз.	Код	Наименование		Кол-во
1	53642	Карданное соединение	U-JOINT	1
2	55035	Вилка 1.75"	YOKE 1.75"	2
3	54172	Крестовина	35E CROSS & BEARING KIT	1
4	57923	Короткий карданный вал	DRIVE SHAFT 49.25"	1
	57924	Длинный карданный вал	DRIVE SHAFT 72.50"	
5	57925	Универсальный комплект кардан	DRIVE COUPLER	1
6	62037	Вилка 1.38"	YOKE 1.38"	1
7	58876	Крестовина	CROSS KIT U-JOINT 14E	1

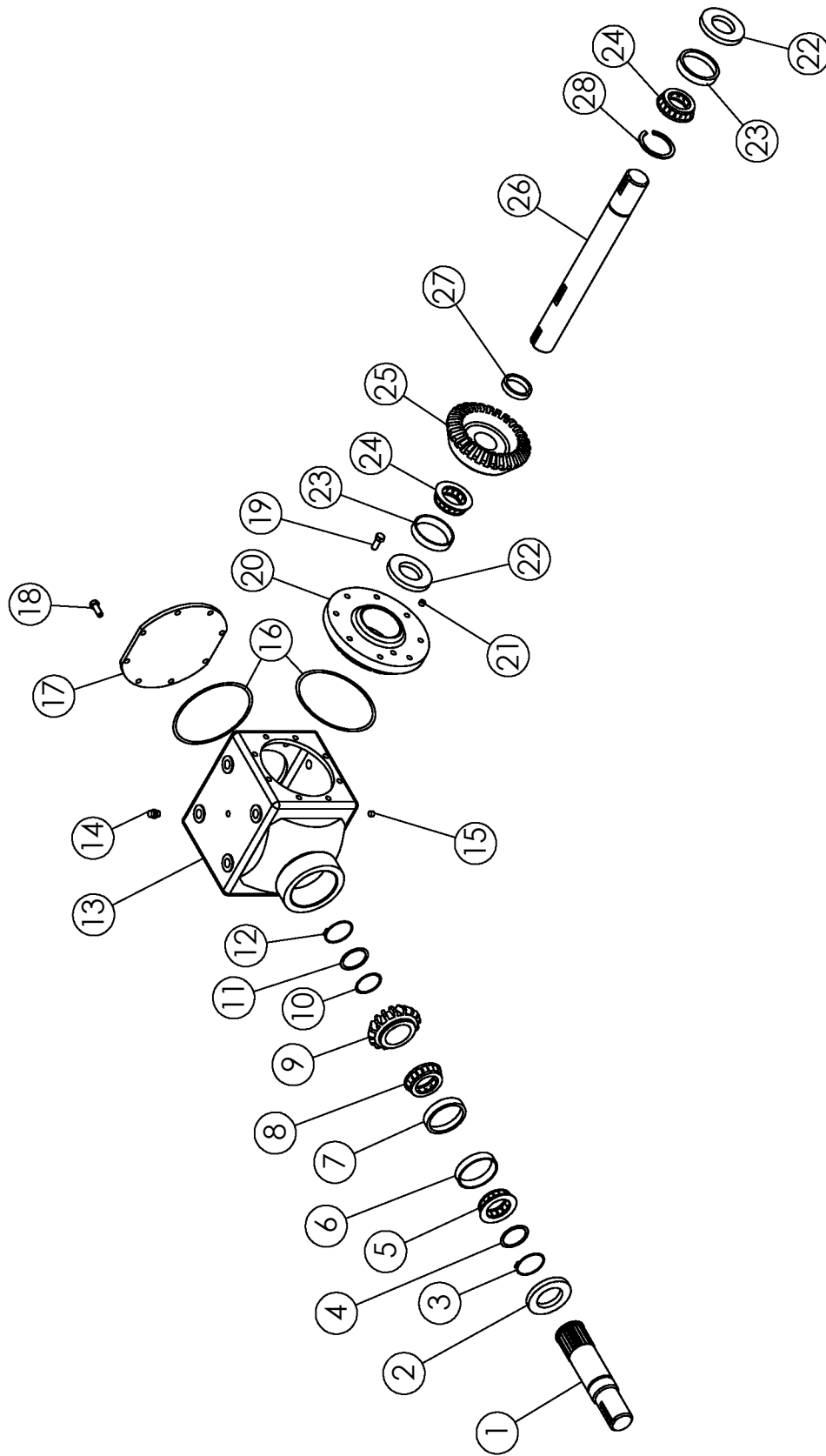

# ЦЕНТРАЛЬНЫЙ РЕДУКТОР (1.81:1) #63846 GEARBOX (1.81:1) #63846 (PRIMARY)

Поз.	Код	Наименование		Кол-во
1	62721	Вал	QUILL SHAFT	1
2	62722	Сальник	SEAL: 2.00 X 3.263	1
3	62724	Стопорное кольцо	SNAP RING	1
4	62723	Шайба 2.00x0.134	WASHER 2.00 X .134	1
5	62725	Подшипник	BEARING CONE	1
6	62726	Наружная обойма подшипника	BEARING CUP	1
7	62727	Наружная обойма подшипника	BEARING CUP	1
8	62728	Подшипник	BEARING CONE	1
9	62729	Шестерня	PINION-16 TOOTH	1
10	62730	Регулировочная шайба	SHIM: 1.75 X .007	1
11	62731	Шайба 1.75x.179	WASHER 1.75 X .179	1
	68599	Шайба 1.75x.135	WASHER 1.75 X .135	
12	62732	Стопорное кольцо	SNAP RING	1
13	62733	Корпус редуктора 900 серии	CASE-900 SERIES	1
14	64408	Сапун	VENT PLUG: .50 NPT (SQ. HD	1
15	62735	Заглушка	PLUG: .50 NPT	1
16	62736	Прокладка	SHIM-COVER	2
17	64434	Крышка корпуса редуктора	PLATE	1
18	1011599	Болт	BOLT-HEX: .38 X .75 NC GR5	8
19	62738	Болт	BOLT-HEX: .38 X 1.00 NC GR	8
20	62742	Фланец	COVER-OPEN .375 NPT	1
21	62743	Заглушка .375 NPT	PLUG: .38 NPT	1
22	62744	Сальник	OIL SEAL: 1.75 X .313	2
23	62745	Наружная обойма подшипника	BEARING CUP	2
24	62746	Подшипник	BEARING CONE	2
25	64410	Шестерня	GEAR-29 TOOTH	1
26	64409	Вал	THRU SHAFT	1

### SHIMS USE AS NEEDED

	64457	Прокладки корпуса редуктора	SHIM COVER	
	64461	тонкая прокладка	SHIM: 1.375 ID X .007	
	62730	тонкая прокладка	SHIM: 1.75 ID X .007	
	69225	тонкая прокладка	SHIM: 2.75 OD X .007	
	62736	тонкая прокладка	SHIM COVER	
	301622	тонкая прокладка	SHIM: 3.00 OD X 2.25 ID	
	301492	тонкая прокладка	SHIM	

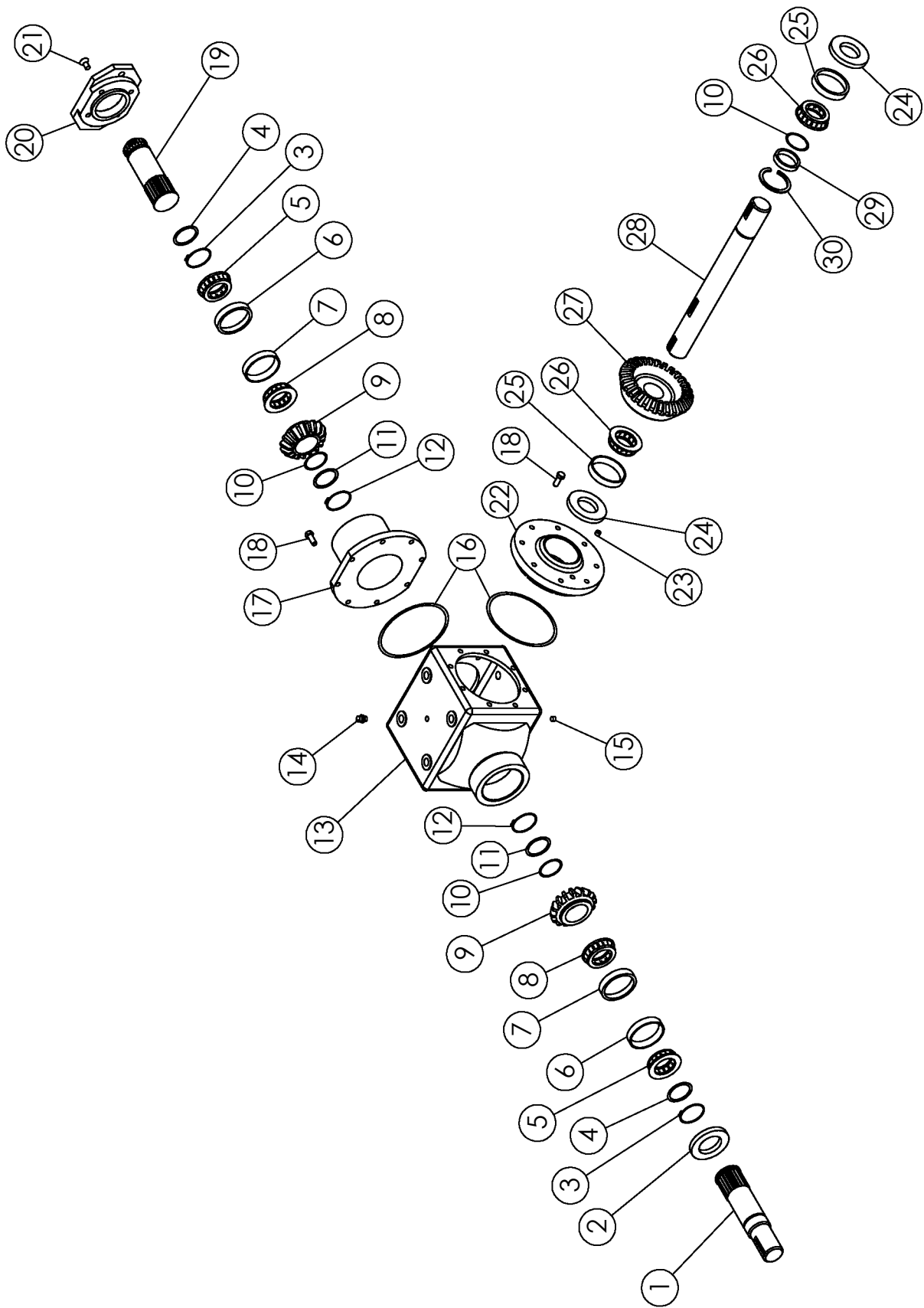



**РЕДУКТОР (1.81:1) #62396:С АВТОНОМНОЙ ГИДРОСИСТЕМОЙ  
GEARBOX (1.81:1) #62396(PRIMARY: ONBOARD OPTION)**

ITEM	PART NO.	DESCRIPTION		QTY
1	62721	вал	QUILL SHAFT	1
2	62722	Сальник	SEAL: 2.00 - 3.26	1
3	62724	Стопорное кольцо	SNAP RING	2
4	62723	Шайба 2.00x0.134	WASHER 2.00 X .13	2
5	62725	Подшипник	BEARING CONE	2
6	62726	Наружная обойма	BEARING CUP	2
7	62727	Наружная обойма	BEARING CUP	2
8	62728	Подшипник	BEARING CONE	2
9	62729	Шестерня	PINION-16 TOOTH	2
10	62730	Регулировочная шайба	SHIM: 1.75 X .007	3
11	62731	Шайба 1.75x.179	WASHER 1.75 X .179	2
	62731	Шайба 1.75x.135	WASHER 1.75 X .135	
12	62732	Стопорное кольцо	SNAP RING	2
13	62733	Корпус редуктора	CASE-900 SERIES	1
14	64408	Сапун	VENT PLUG: .50 NPT (SQ. HD.)	1
15	62735	Заглушка	PLUG: .50 NPT	1
16	62736	Прокладка	SHIM-COVER	2
17	62737	Ступица	QUILL HOUSING	1
18	62738	Болт .38 x 1.00	BOLT-HEX: .38 X 1.00 NC GR5 N	16
19	62739	Вал шлицевой	QUILL SHAFT	1
20	62740	Фланец	FLANGE: 'SAE B' -2.00 BOLT	1
21	62741	Винт	SFHCS: .38 X .75 NC GR5	4
22	62742	Крышка	COVER-OPEN .38 NPT	1
23	62743	Заглушка .375 NPT	PLUG: .38 NPT	1
24	62744	Сальник	OIL SEAL: 1.75 X .31	2
25	62745	Наружная обойма	BEARING CUP	2
26	62746	Подшипник	BEARING CONE	2
27	64410	Шестерня	GEAR-29 TOOTH	1
28	64409	Вал	THRU SHAFT	1
29	302320		SPACER: 2.25 X .75	1
30	301491		RING-RETAINING: Ø2.25 X .125	1
<b>SHIMS USED AS NEEDED</b>				
	64457	Прокладки корпуса редуктора	SHIM COVER	
	64461	тонкая прокладка	SHIM: 1.375 ID X .007	
	62730	тонкая прокладка	SHIM: 1.75 ID X .007	
	69225	тонкая прокладка	SHIM: 2.75 OD X .007	
	62736	тонкая прокладка	SHIM COVER	
	301622	тонкая прокладка	SHIM: 3.00 OD X 2.25 ID	
	301492	тонкая прокладка	SHIM	

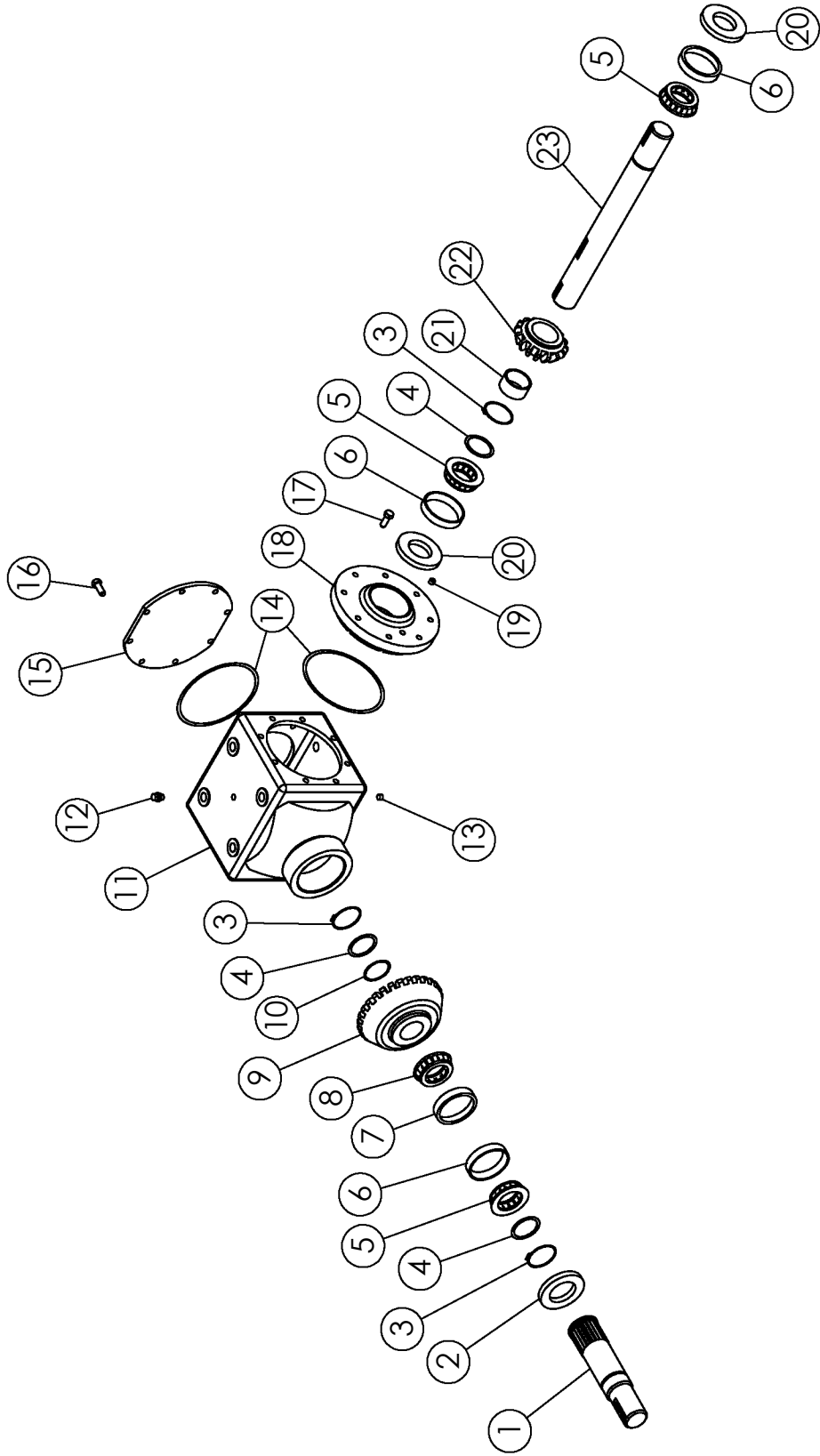

## БОЛЬШОЙ УГЛОВОЙ РЕДУКТОР (1.35:1) #63847 GEARBOX (1.35:1) #63847 (SECONDARY)

Поз.	Код	Наименование		Кол-во
1	64435	Вал	QUILL SHAFT	1
2	64436	Сальник	OIL SEAL	1
3	62732	Стопорное кольцо	SNAP RING	3
4	62731	Шайба 1.75x.179	WASHER 1.75 X .179	3
	68599	Шайба 1.75x.135	WASHER 1.75 X .135	
5	62746	Подшипник	BEARING CONE	3
6	62745	Наружная обойма подшипника	BEARING CUP	3
7	62727	Наружная обойма подшипника	BEARING CUP	1
8	64443	Подшипник	BEARING CONE	1
9	64444	Шестерня	GEAR-27 TOOTH	1
10	62730	Регулировочная шайба	SHIM: 1.75 X .007	1
11	62733	Корпус редуктора	CASE-900 SERIES	1
12	64445	Сапун	VENT PLUG: .50 NPT	1
13	62735	Заглушка	PLUG: .50 NPT	1
14	62736	Прокладки корпуса редуктора	SHIM-COVER	2
15	64434	Круглая пластина	PLATE	1
16	1011599	Болт	BOLT-HEX: .38 X .75 NC GR5	8
17	62738	Болт .38 x 1.00	BOLT-HEX: .375 X 1.00 NC G	8
18	62742	Прокладка	COVER-OPEN .375 NPT	1
19	62743	Заглушка .375 NPT	PLUG: .375 NPT	1
20	62744	Сальник	OIL SEAL: 1.75 X .313	2
21	64446	Втулка	SPACER TUBE	1
22	64447	Шестерня	PINION-20T	1
23	64448	Вал	CROSS SHAFT	1

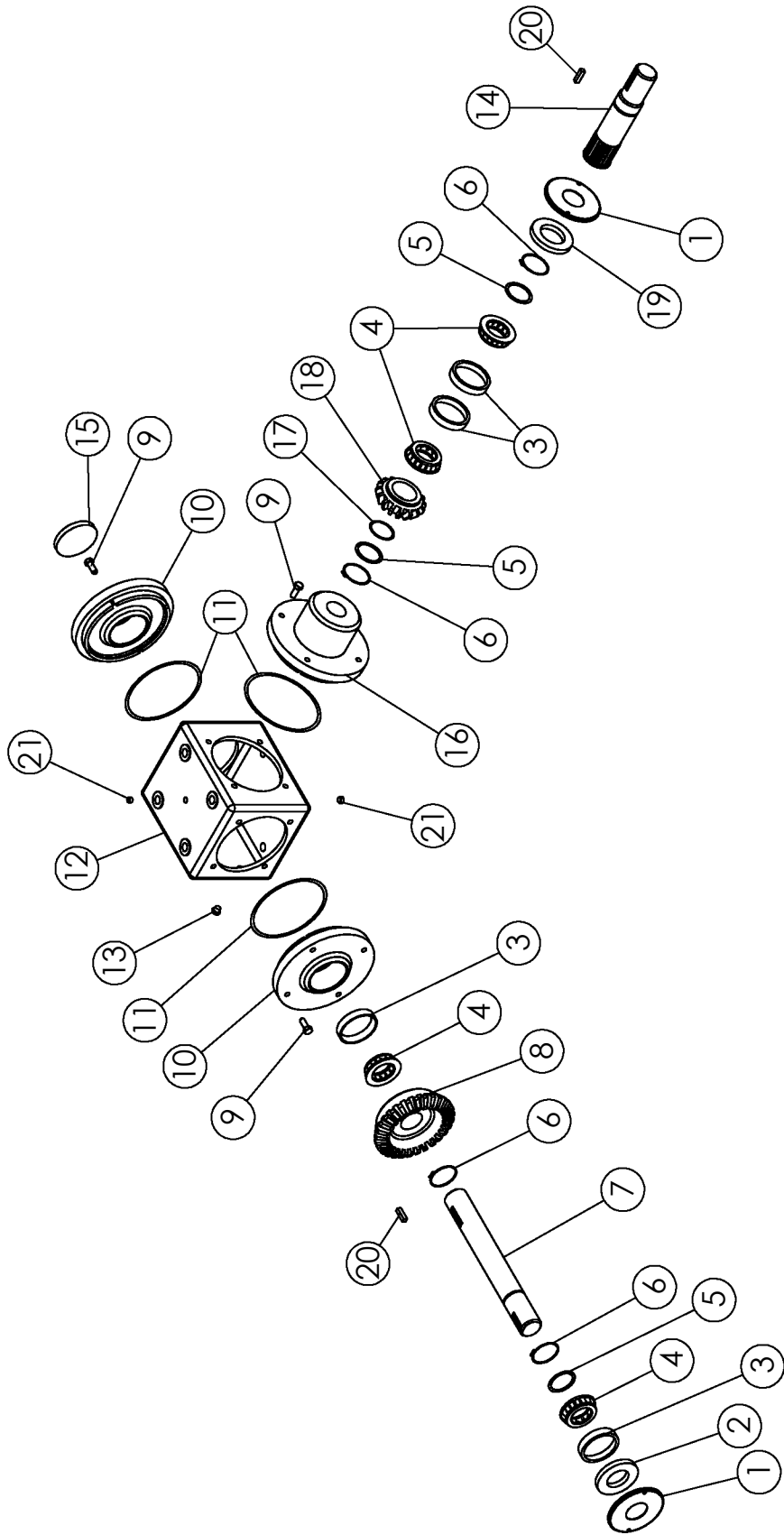

## МАЛЕНЬКИЙ УГЛОВОЙ РЕДУКТОР (1:1.35) #63848 GEARBOX (1:1.35) # 63848 (REAR SCRUB)

Поз.	Код	Наименование		Кол-во
1	64332	Защитная шайба	SHIELD	2
2	64449	Сальник 1.375-2.375	OIL SEAL: 1.375 - 2.375	1
3	64450	Наружная обойма	BEARING CUP	4
4	64451	Подшипник	BEARING CONE	4
5	64452	Шайба 2.00 X .179	WASHER: 2.00 X .179	3
6	64453	Кольцо стопорное	SNAP RING	4
7	64454	Вал редуктора	CROSS SHAFT	1
8	64455	Шестерня	GEAR-23 TOOTH	1
9	62738	Болт .38 x 1.00	BOLT-HEX: .38 X 1.00 NC GF	12
10	64456	Крышка редуктора	COVER-OPEN	2
11	64457	Прокладка	SHIM-COVER	3
12	64458	Корпус редуктора	CASE-M600-3 PORT	1
13	64333	Сапуун	T-VENT PLUG: .25 NPT (SQ.	1
14	62743	Заглушка	PLUG: .375 NPT	2
15	64459	Заглушка	EXPANSION PLUG	1
16	64460	Фланец	COVER	1
17	64461	Регулировочная шайба	SHIM: 1.375 X .007	1
18	64462	Шестерня	PINION-17T	1
19	64463	Сальник	OIL SEAL: 1.375 - 2.562	1
20	64464	Вал шлицевой	PINION SHAFT	1

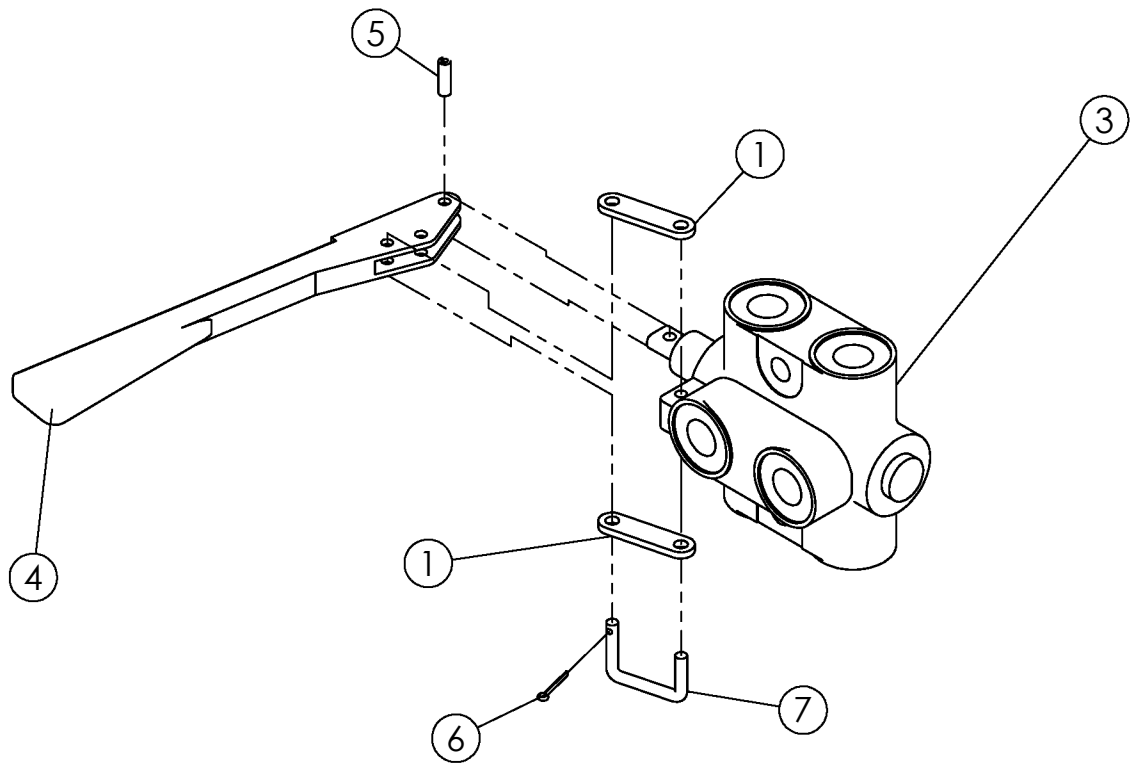

**СЕЛЕКТОРНЫЙ КЛАПАН #58470**  
**SELECTOR VALVE #58470**

ИТЕМ	PART NO.	DESCRIPTION		QTY
1	68060		PLATE ZP	2
3	53724	вентиль	VALVE-SELECTOR	1
4	58470-2	рукоятка	HANDLE	1
5	58470-4	пружина	SPRING PIN	1
6	58470-5	штифт	PIN-COTTER HANDLE	1
7	58470-3	ЗАЖИМ	CLIP-HANDLE	1

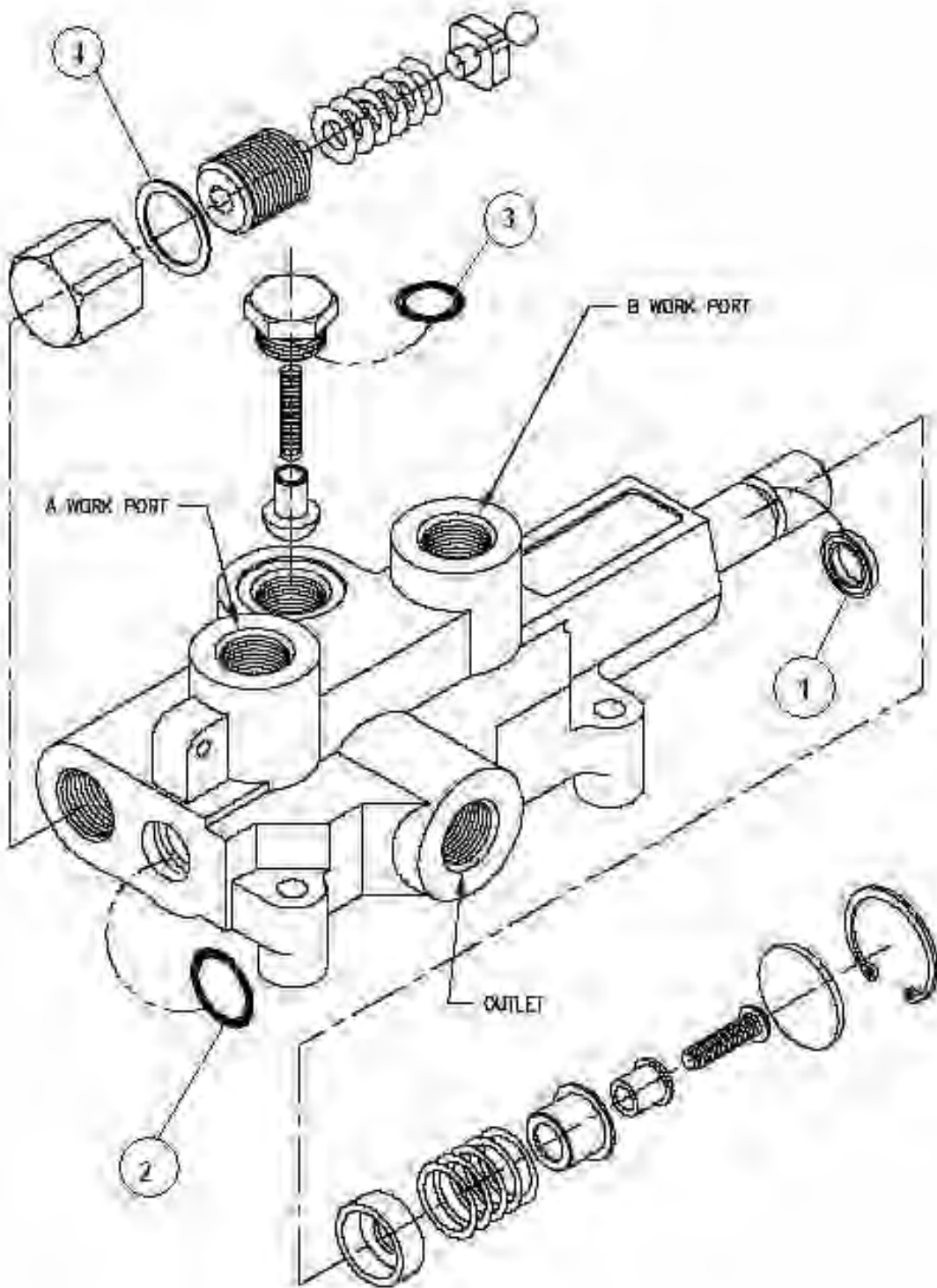



## РАСПРЕДЕЛИТЕЛЬ КОПИРА #301150 ROW FINDER VALVE #301150

ITEM	PART NO.		DESCRIPTION	QTY
	62757	Ремкомплект	SEAL KIT	
		распределителя копира		
1			U-CUP	1
2			O-RING	1
3			O-RING	1
4			ALUMINUM WASHER	1

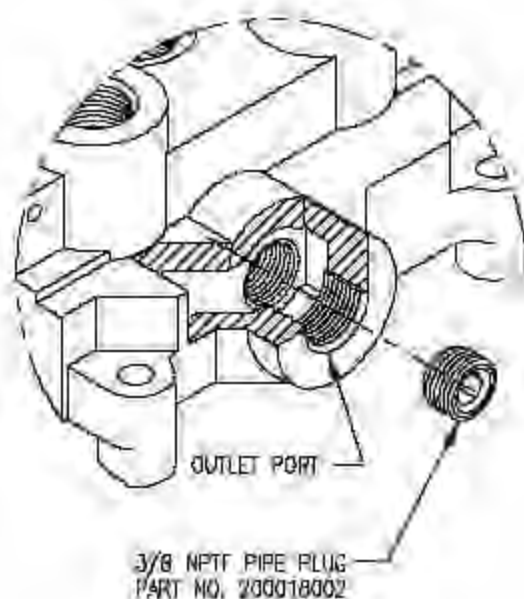

### ПЕРЕКЛЮЧЕНИЕ ИЗ ОТКРЫТОГО ЦЕНТРА В ЗАКРЫТЫЙ ЦЕНТР

Эта конструкция позволяет открытый центральный клапан заменить на закрытый. Как показано на рисунке выше: заглушка 3/8 дюймов (0.953 см) устанавливается внизу выходного порта блокируя открытый центральный проход. Заглушка должна быть герметичная. Эта конструкция стандартна для всех клапанов с 3/4 дюймов (1.905 см) входящих и выходящих портов. Заглушка входит в комплект этой модели. Если используется только открыты

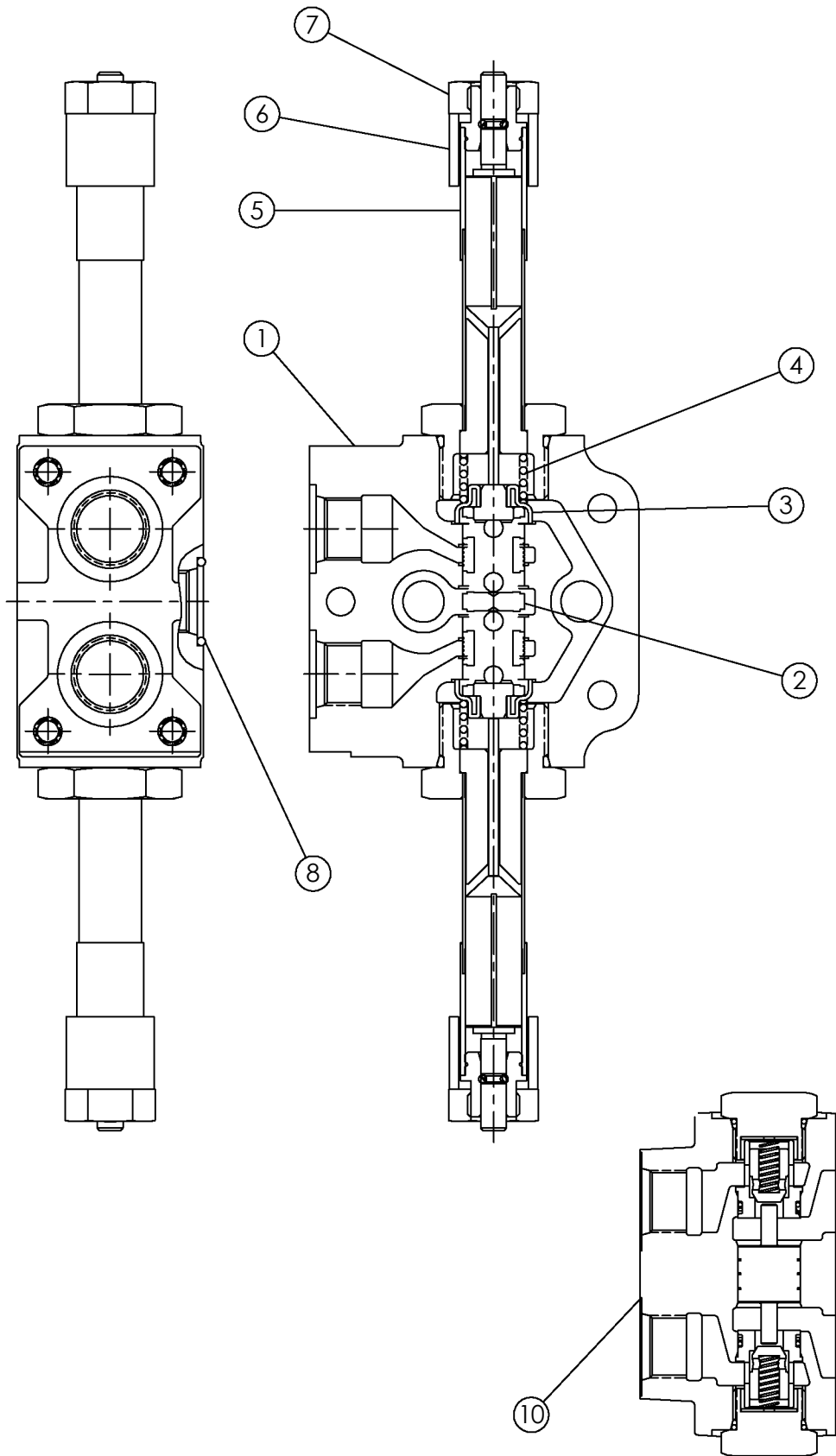

**ЭЛЕКТРОГИДРОРАСПРЕДЕЛИТЕЛЬ #63673 И #63687  
DIRECTIONAL CONTROL VALVE #63673 & #63687**

Поз.	Код	Наименование		Кол-во
	PARKER HYDRAULICS			
1	4014383	Корпус	BODY	1
2	6029640	Втулка	SPOOL S/A	1
3	4014541	Клапан	RETAINER	2
4	4014516	Пружина	SPRING	2
5	6013082	Труба	TUBE S/A	2
6	4014550	Шток	SLEEVE	2
7	1006024	Гайка	COIL NUT	2
8	2118N-7	Кольцо	O-RING	2
9	6034160L8	Катушка не показана на схеме	COIL (NOT SHOWN)	2
10	64413	Верхняя часть распределителя	VALVE-LOCK DOUBLE PILOT	1

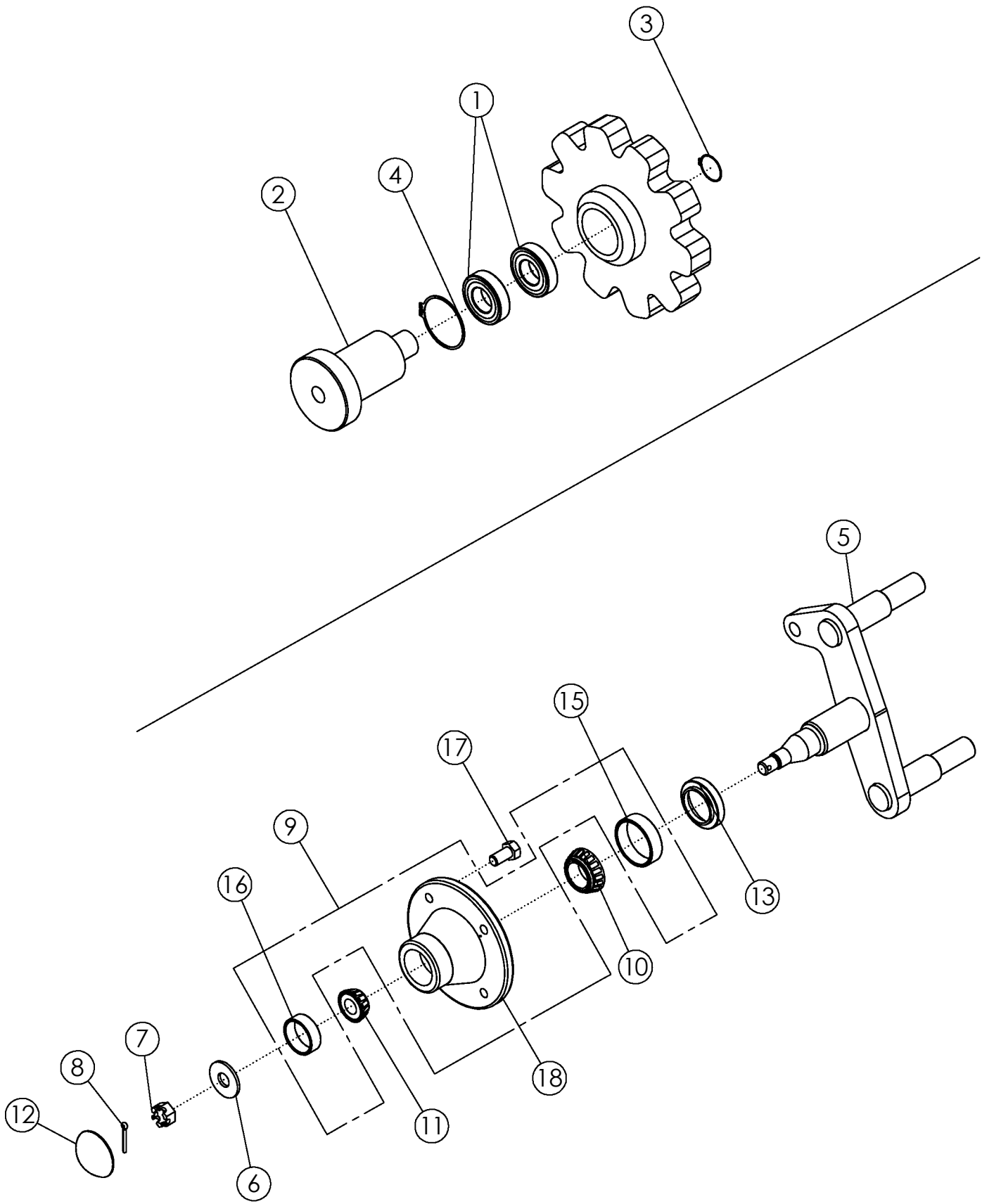

## ЗВЕЗДОЧКА #63813 SPROCKET #63813

Поз.	Код	Наименование		Кол-во
1	54108	Подшипник	BEARING 2"	2
4	56892	Втулка	STUB SHAFT	1
3	54154	Стопорное кольцо	SNAP RING SR3	1
2	54151	Стопорное кольцо	SNAP RING SR11	1

## РЕМЕННОЙ НАТЯЖИТЕЛЬ #56422 BELT TIGHTENER #56422

Поз.	Код	Наименование		Кол-во
5	56421	Кронштейн	WLDMT - SPINDLE	1
6	1013623	Шайба	BUSHING-MACH: .63 NP	1
7	1013625	Гайка стопорная	NUT-HEX: SLOT .63 NF GR5 ZP	1
8	1013626	Шплинт	PIN-COTTER: .16 X 1.25 ZP	1
9	1015157*	Ступица	HUB	1
10	1012356*	Подшипник	CONE-BEARING	1
11	1013620*	Подшипник	CONE-BEARING	1
12	1013622*	Колпак	HUB CAP	1
13	1029527*	Сальник	SEAL	1
14	56951	Ступица в сборе	ASSY-HUB	1

\*Items are included in item 14

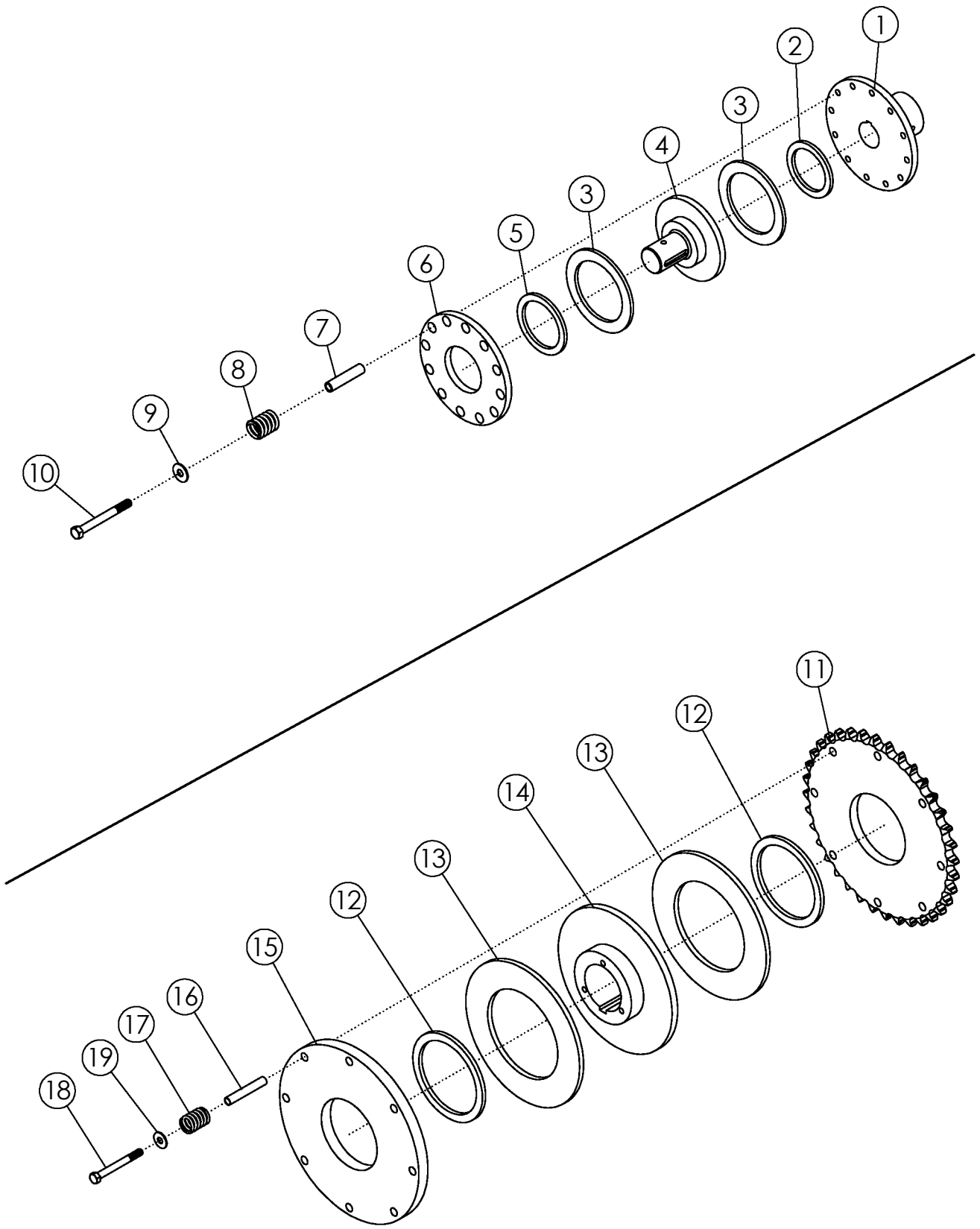

**ПРЕДОХРАНИТЕЛЬНАЯ ФРИКЦИОННАЯ МУФТА (В ЛИНИИ) #57926****SLIP CLUTCH (IN-LINE) #57926**

Поз.	Код	Наименование		QTY
1	58168	Ступица муфты	HUB-DRIVE	1
2	58169	Втулка	BUSHING-BRONZE	1
3	58170	Накладки сцепления	DISC-FIBER	2
4	58171	Диск сцепления	HUB-SLIP CLUTCH	1
5	58172	Втулка бронзовая	BUSHING-BRONZE	1
6	58173	Диск сцепления	PLATE-SLIP CLUTCH	1
7	301701	Втулка	TUBE-SLIP CLUTCH	6
8	58174	Пружина	SPRING-SLIP CLUTCH	6
9	1011828	Шайба	WASHER-FLAT: .38 ZP	6
10	58176	Болт	BOLT-HEX: .38 X 3.00 NC GR	6

**ПРЕДОХРАНИТЕЛЬНАЯ ФРИКЦИОННАЯ МУФТА/ЗВЕЗДОЧКА #57993****SLIP CLUTCH/SPOCKET #57993**

ITEM	PART NO.	DESCRIPTION		QTY
11	58177	Звездочка	SPROCKET	1
12	58207	Втулка	BUSHING-BRONZE	2
13	58215	Накладки сцепления	DISC-FIBER	2
14	58209	Диск сцепления	HUB-CLUTCH	1
15	58211	Диск сцепления	PLATE-SLIP CLUTCH	1
16	58213	Втулка	TUBE-SLIP CLUTCH (2.870")	8
17	58174	Пружина	SPRING-SLIP CLUTCH	8
18	58176	Болт	BOLT-HEX: .38 X 3.50 NC GR	8
19	1011828	Шайба	WASHER-FLAT: .38 ZP	8

**ПРЕДОХРАНИТЕЛЬНАЯ ФРИКЦИОННАЯ МУФТА/ЗВЕЗДОЧКА #58335****SLIP CLUTCH/SPOCKET #58335**

ITEM	PART NO.	DESCRIPTION		QTY
11	58566	Звездочка	SPROCKET	1
12	58208	Втулка	BUSHING-BRONZE	2
13	58216	Накладка сцепления	DISC-FIBER	2
14	58210	Диск сцепления	HUB-CLUTCH	1
15	58212	Диск сцепления	PLATE-SLIP CLUTCH	1
16	301701	Втулка	TUBE-SLIP CLUTCH (PTG)	6
17	58174	Пружина	SPRING-SLIP CLUTCH	6
18	1013239	Болт	BOLT-HEX: .38 X 3.00 NC GR	6
19	1011828	Шайба	WASHER-FLAT: .38 ZP	6

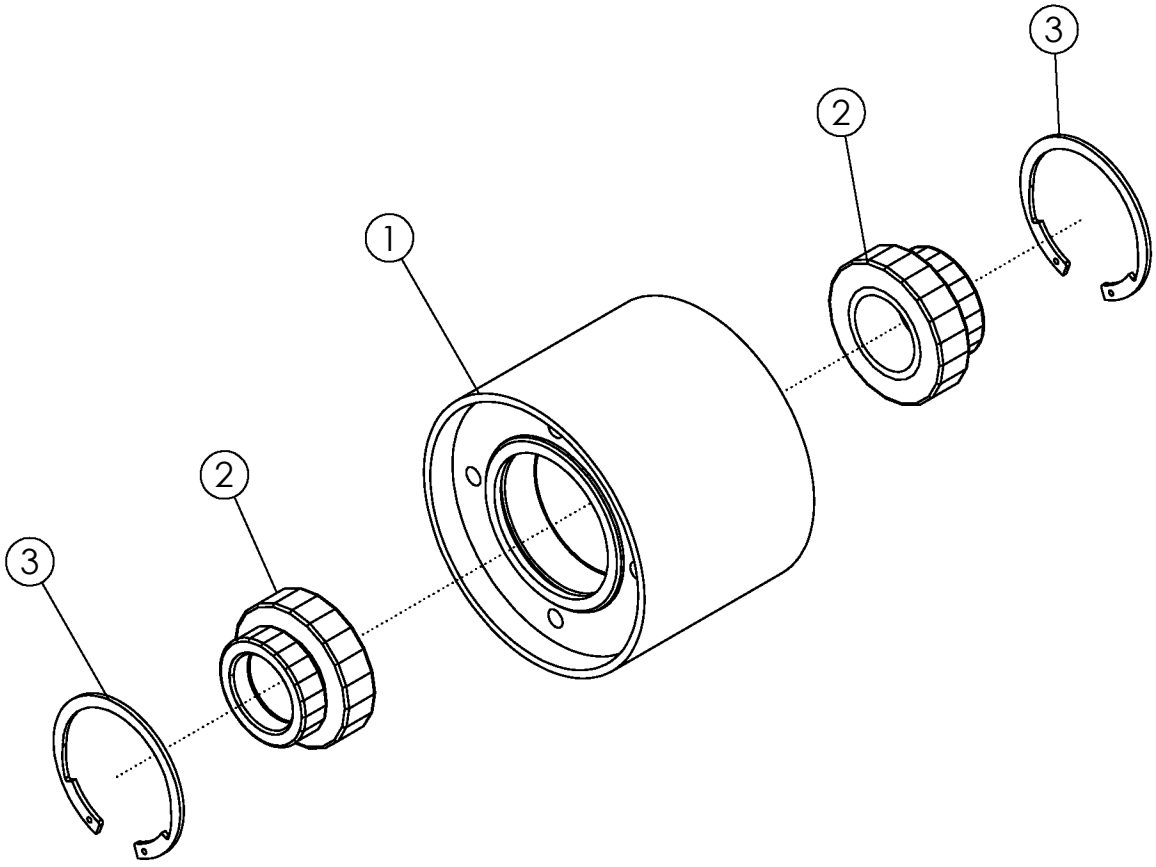



## REVERSE PULLEY #301821 - ШКИВ

ПОЗ .	КАТАЛОЖ . №	ОПИСАНИЕ		КОЛ-ВО
1	301847	Шкив	WLDMT-REVERSE PULLE	1
2	56399	Подшипник	BALL-INSERT 1-3/4"	2
3	56400	Стопорное кольцо	RETAINING RING	2

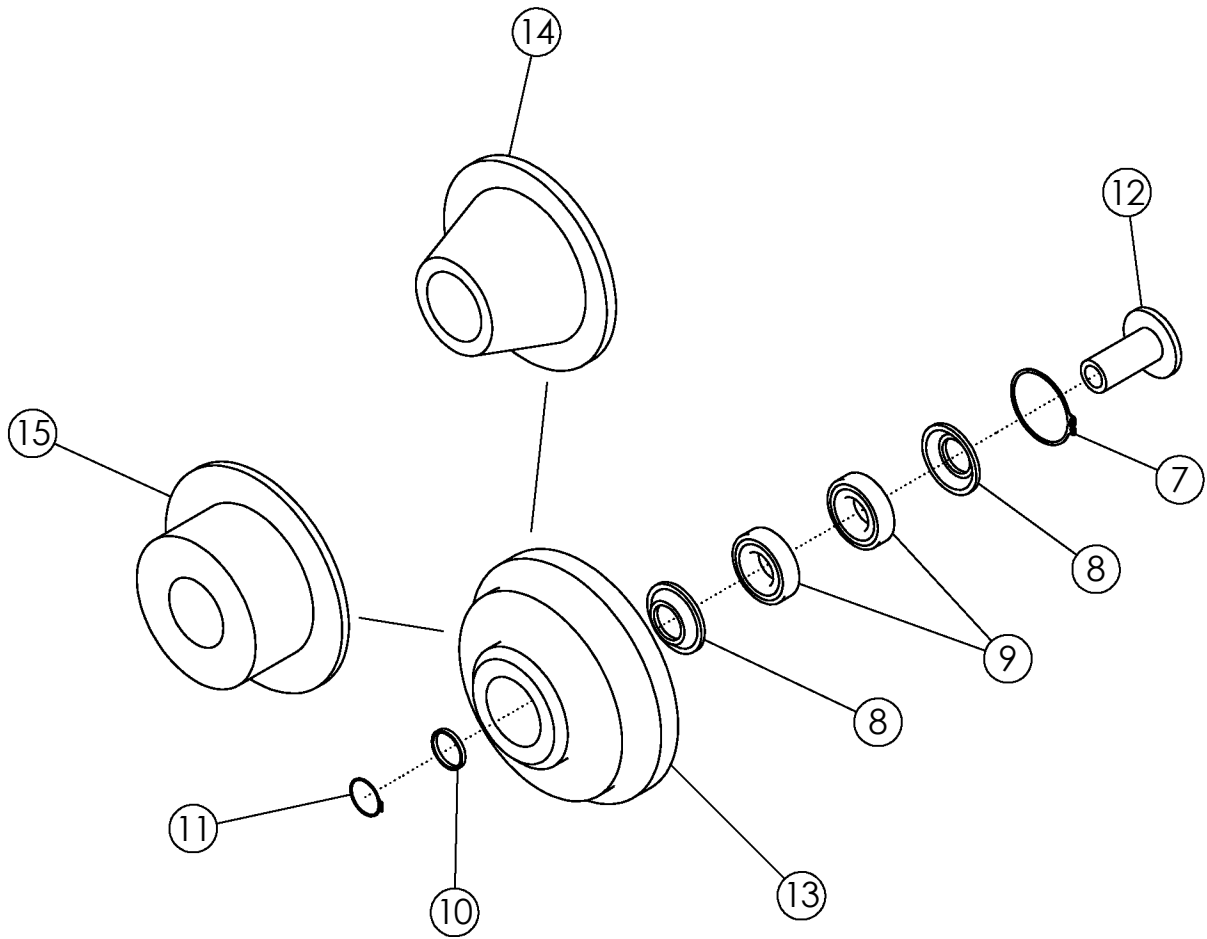
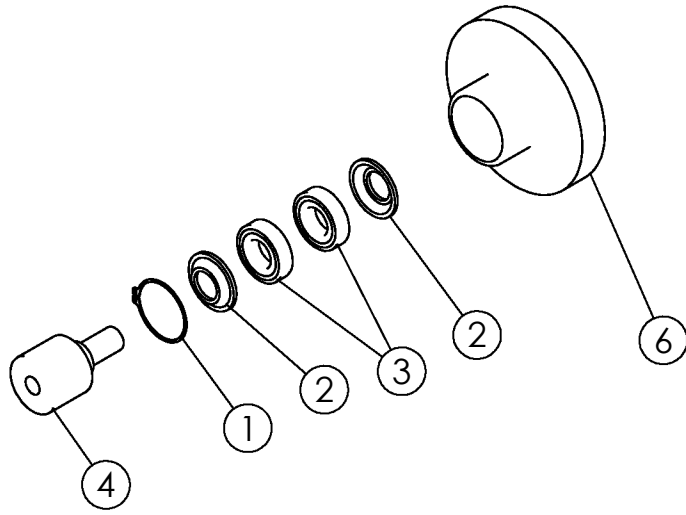

# РОЛИКИ ROLLERS

Поз.	Код	Наименование		Кол-во
1	54151	Стопорное кольцо	SNAP RING SR11	1
2	54152	Шайба	WASHER	2
3	54108	Подшипник 2"	BEARING 2"	2
4	56885	Втулка	STUB SHAFT LONG	1
5	62702	Втулка	STUB SHAFT SHORT	1
6	54042**	Ролик 6"	ROLLER-STEP 6"	1
7	54151	Стопорное кольцо	SNAP RING SR11	1
8	54152	Шайба	WASHER	2
9	54108	Подшипник 2"	BEARING 2"	2
10	54153	Кольцо	SPACER-NRS	1
11	54154	Стопорное кольцо	SNAP RING SR3	1
12	56889	Втулка	STUB SHAFT	1
13	53951*	Ролик (в сборе)	ROLLER-STEP FLANGE 7"	1
12	54155	Втулка	STUB SHAFT	1
14	53950*	Ролик (в сборе)	ROLLER-CONE 6"	1
12	54155	Втулка	STUB SHAFT	1
15	59057*	Ролик (в сборе)	ROLLER-RUBBER FLANGE 6.	1

\*Детали в коде которых присутствует звездочка поставляются только в сборе

# СБОРКА КАРДАННЫХ ВАЛОВ ПРИВОДОВ

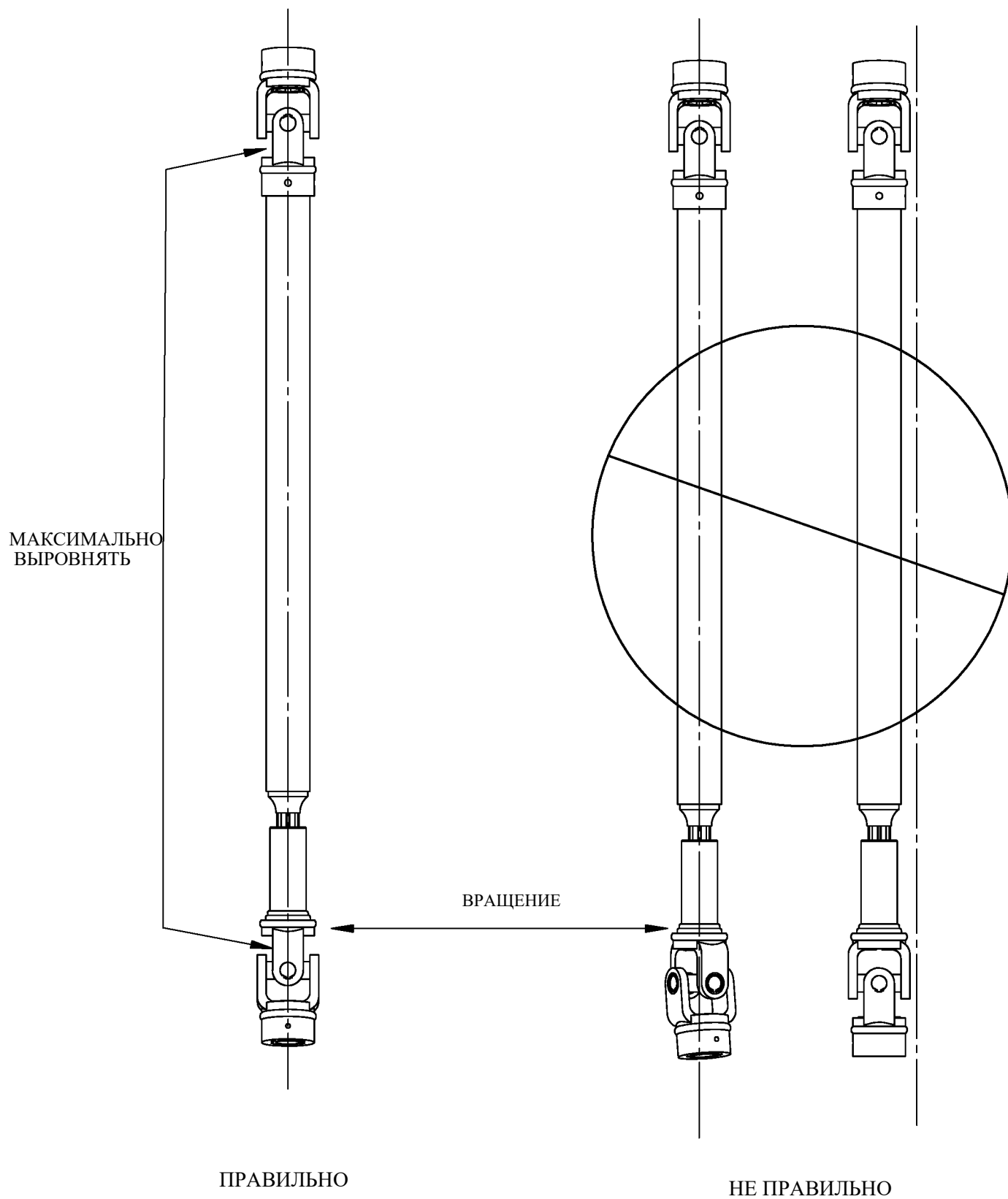

# BELTED CHAIN LAP JOINT CONNECTION STANDARD

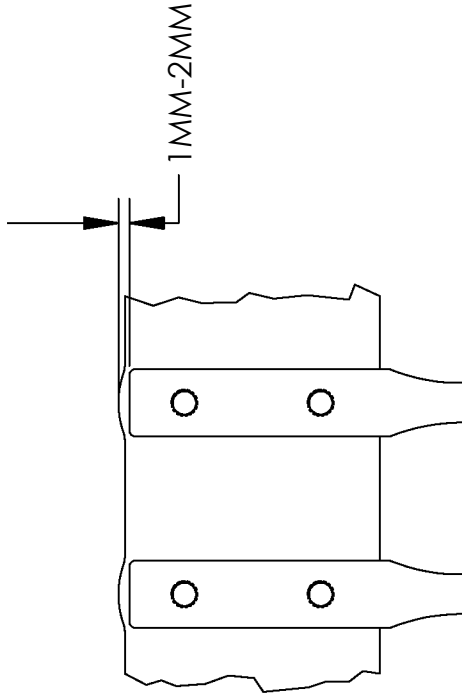
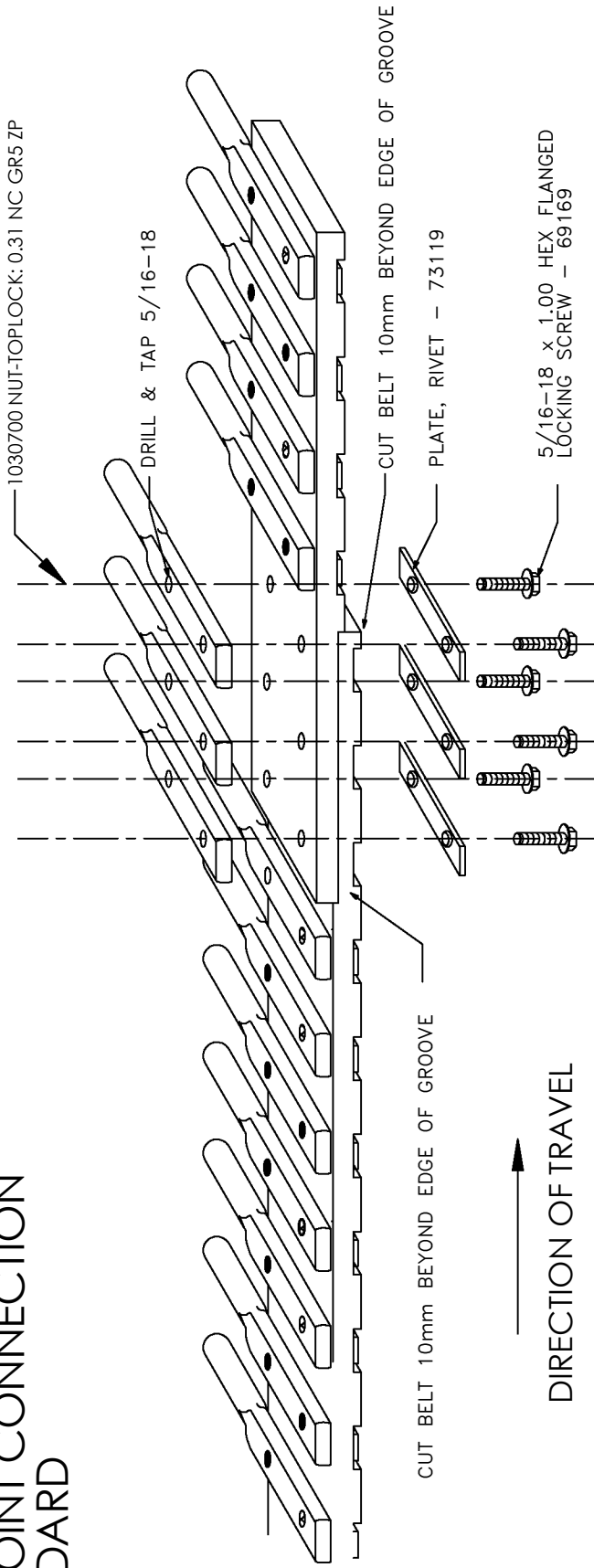

WARNING : ENSURE THAT SCREWS ARE SUFFICIENTLY TIGHT TO PRODUCE A BULGE AT THE EDGE OF THE BELT OF BETWEEN 1 AND 2mm (SEE DIAGRAM). FAILURE TO DO SO MAY CAUSE PREMATURE FAILURE AND VOID YOUR WARRANTY

## RELACEMTN RODS

<b>Elevator (Standard)</b>					
<u>Machine</u>	<u>Rod Diameter</u>	<u>SI</u>	<u>FLT</u>		
6R/8R	0.5	73122	69366		
<b>Elevator (Double)</b>					
<u>Machine</u>	<u>Rod Diameter</u>	<u>SI</u>	<u>FLT</u>		
6R/8R	0.5	301528	301526		
<b>Apron</b>					
<u>Machine</u>	<u>Rod Diameter</u>	<u>SI</u>	<u>UP</u>		
6R22/8R22	0.5	73122	73123		
6R22/8R22	0.625	69660	69661		
6R30	0.625	64994	69952		
<b>Scrub</b>					
<u>Machine</u>	<u>Rod Diameter</u>	<u>SI</u>	<u>UP</u>		
6R/8R	0.5	73122	73123		

# BELTED CHAIN LAP JOINT CONNECTION HIGH PROFILE

DIRECTION OF TRAVEL  
←

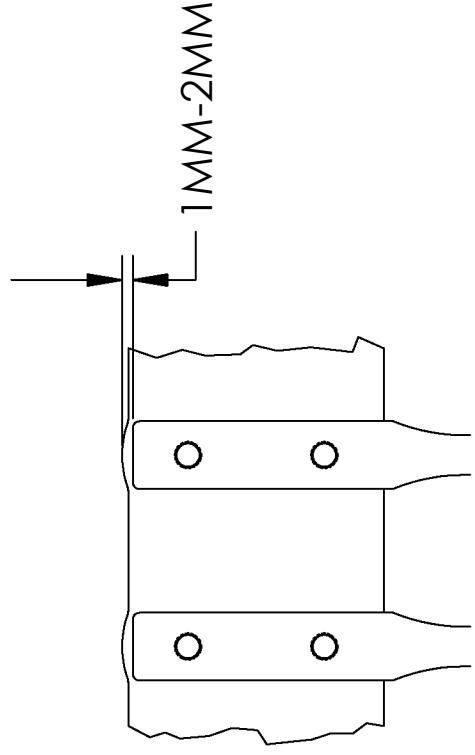
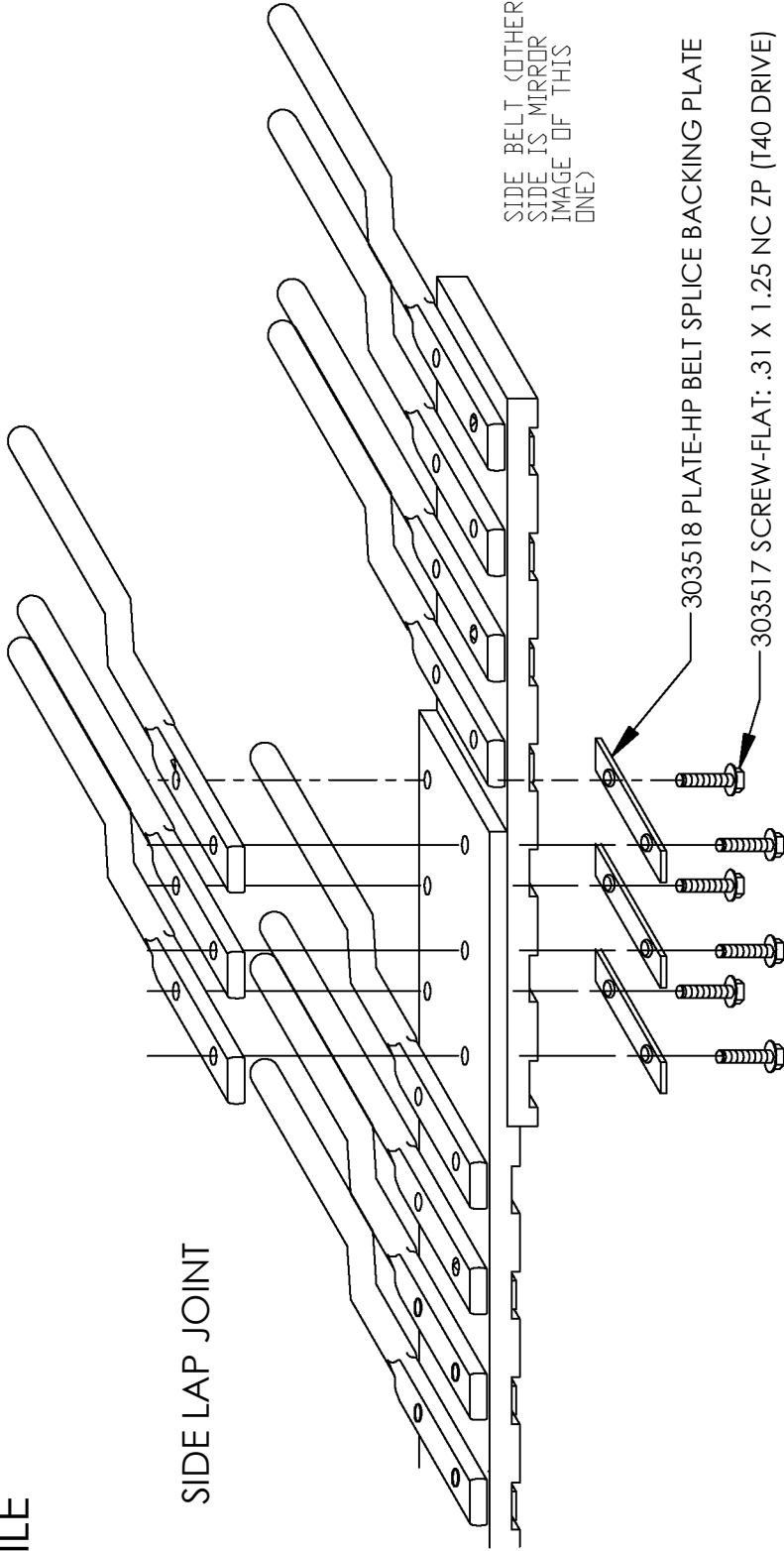

**SCRUB**

MAGNINE	ROD DIAMETER	SI	UP
6R/8R	0.5	73122	73123

WARNING : ENSURE THAT SCREWS ARE SUFFICIENTLY TIGHT TO PRODUCE A BULGE AT THE EDGE OF THE BELT OF BETWEEN 1 AND 2mm (SEE DIAGRAM). FAILURE TO DO SO MAY CAUSE PREMATURE FAILURE AND VOID YOUR WARRANTY

# РЕМКОМПЛЕКТ ДЛЯ ЛЕНТОЧНОЙ ЦЕПИ #59180

Ремкомплект состоит:

1.25 футов -ремень, не перфорированный (плоский)

8 штук - пластина, с заклепками

16 штук - винт

16 штук- гайка

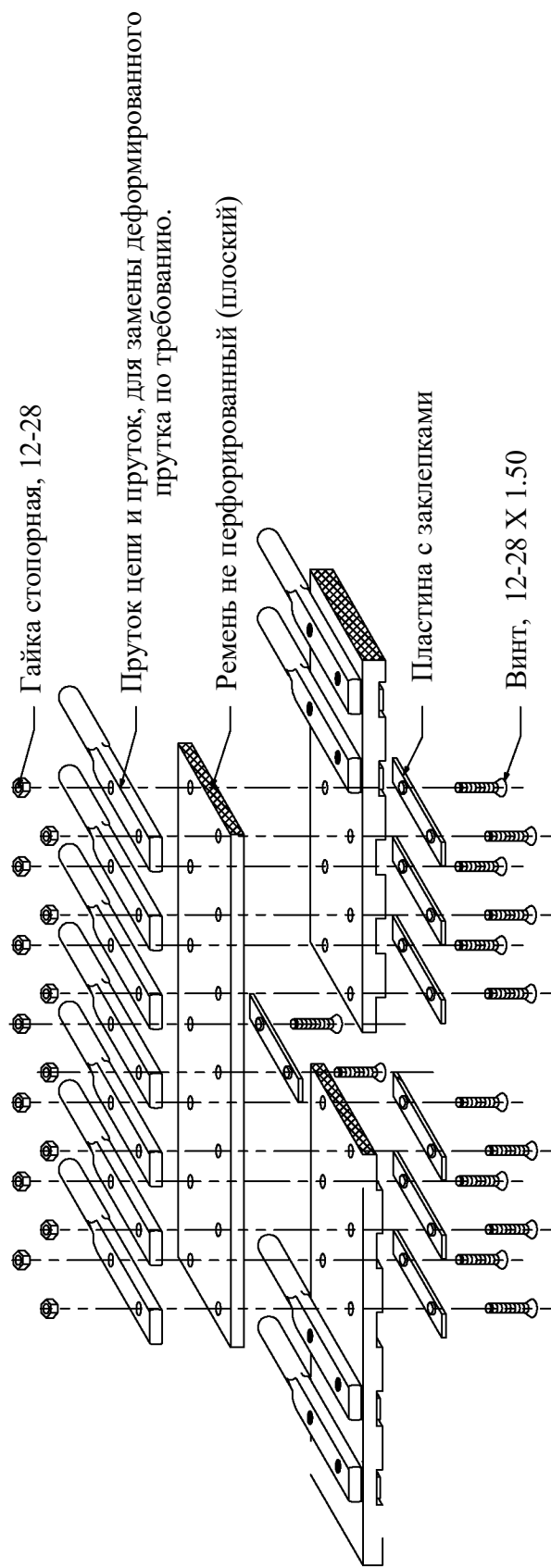

## ПРОЦЕДУРА РЕМОНТА

1. Удалить пластины с заклепками как минимум по три с каждой стороны от поврежденного места на ремне.
2. Обрезать поврежденную часть ремня.
3. Разрезать не перфорированный (плоский) ремень, оставляя как минимум по 3 стыка для пластин на каждой стороне от среза.
4. Наложить не перфорированный ремень на поврежденный ремень и просверлить отверстия соответственно местам стыков.
5. Собрать детали как показано на рисунке.
6. Крепко ввернуть болты настолько, чтобы по краю ремня образовались выпучины толщиной около 2 мм.
7. Вставить винты.
8. Закрепить винты гайками.

# ПРИСПОСОБЛЕНИЕ ДЛЯ СНЯТИЯ ЗВЕНЬЕВ ЛЕНТОЧНОЙ ЦЕПИ #62802

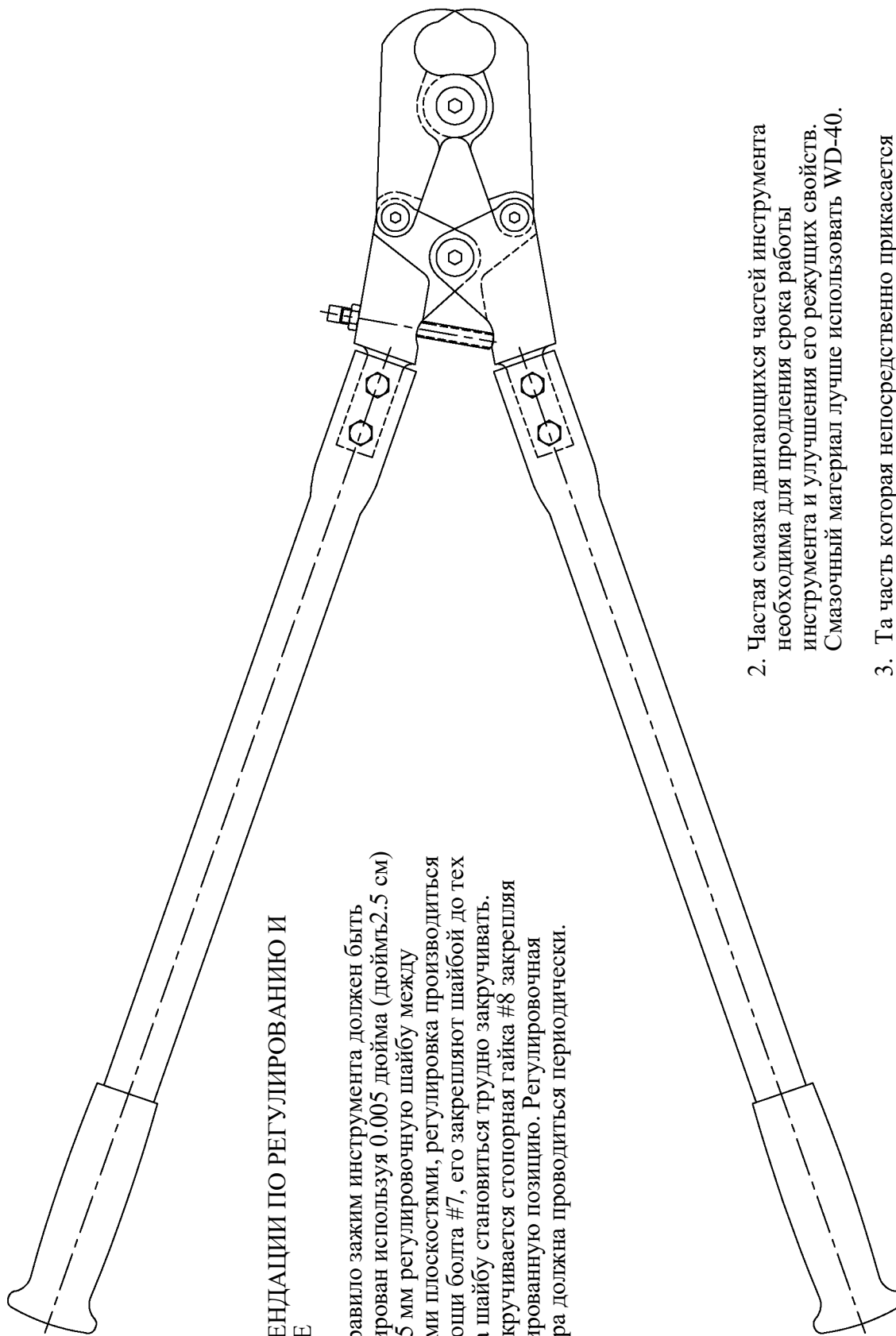

## РЕКОМЕНДАЦИИ ПО РЕГУЛИРОВАНИЮ И СМАЗКЕ

1. Как правило зажим инструмента должен быть отрегулирован используя 0.005 дюйма (двойная 2.5 см) или 0.125 мм регулировочную шайбу между режущими плоскостями, регулировка производится при помощи болта #7, его закрепляют шайбой до тех пор пока шайбу становится трудно закручивать. Затем закручивается стопорная гайка #8 закрепляя отрегулированную позицию. Регулировочная процедура должна проводиться периодически.

2. Частая смазка движущихся частей инструмента необходима для продления срока работы инструмента и улучшения его режущих свойств. Смазочный материал лучше использовать WD-40.
3. Та часть которая непосредственно прикасается ремня при резке должна быть смазана перед началом резки. Небольшие движения ручек в стороны во время резки усилят эффект разрезания ремня.



PAGE INTENTIONALLY LEFT BLANK

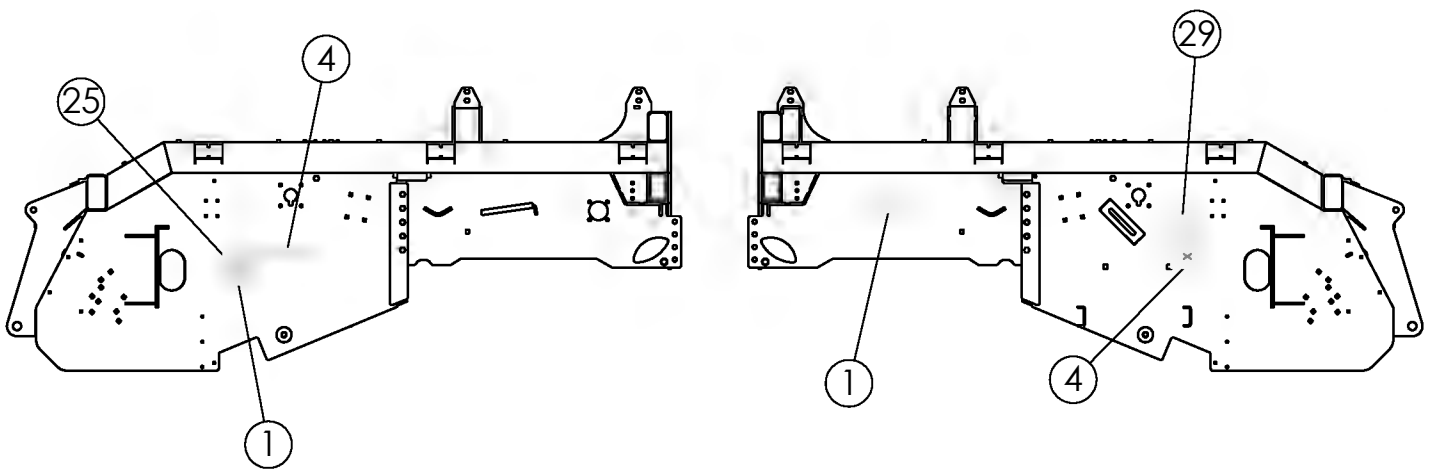
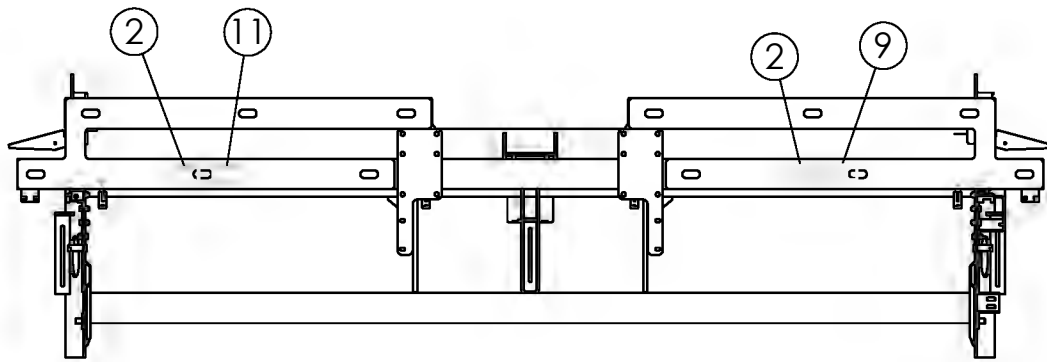
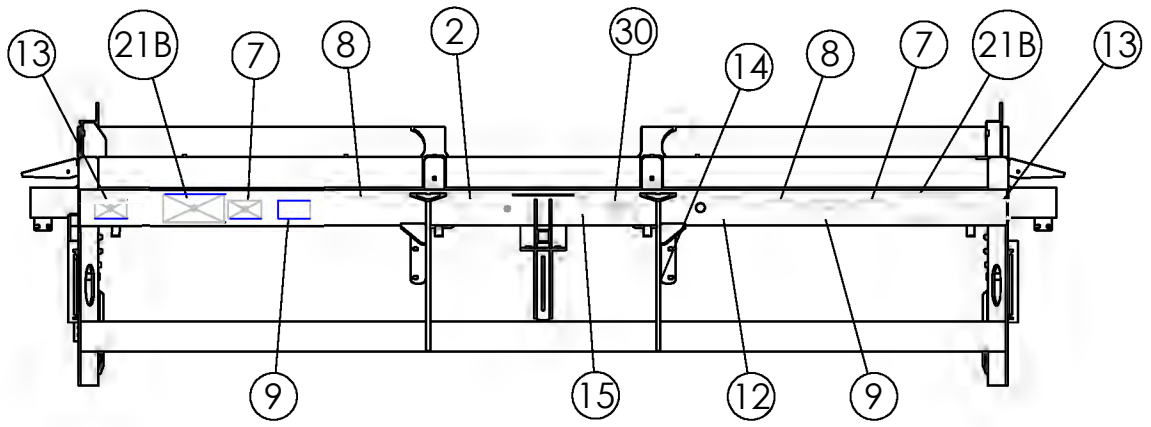

# DECALS

1 303272 QTY 2

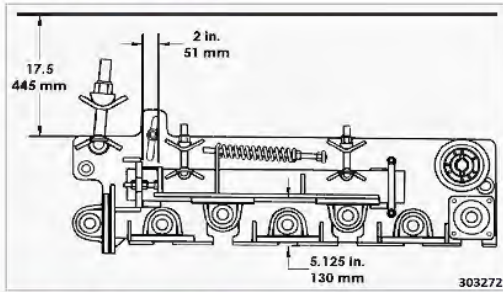

6 303513 QTY 1

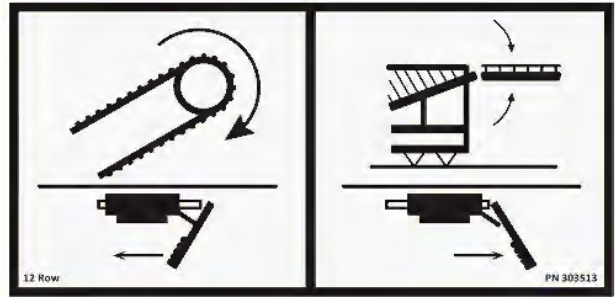

2 9971011 QTY 4



7 9971015 QTY 2



3 9971021 QTY 1



8 303263 QTY 2

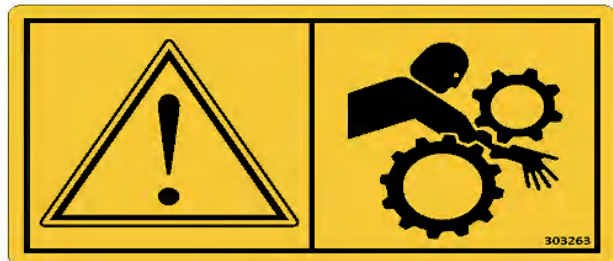

4 9971013 QTY 3

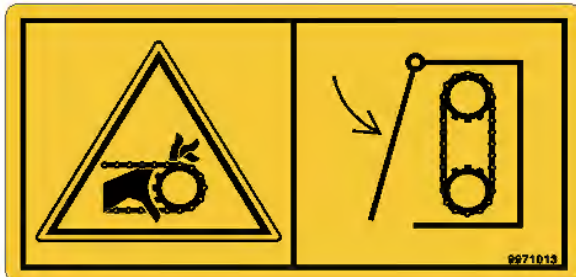

9 303268 QTY 5



5 9971025 QTY 1



CONTINUED

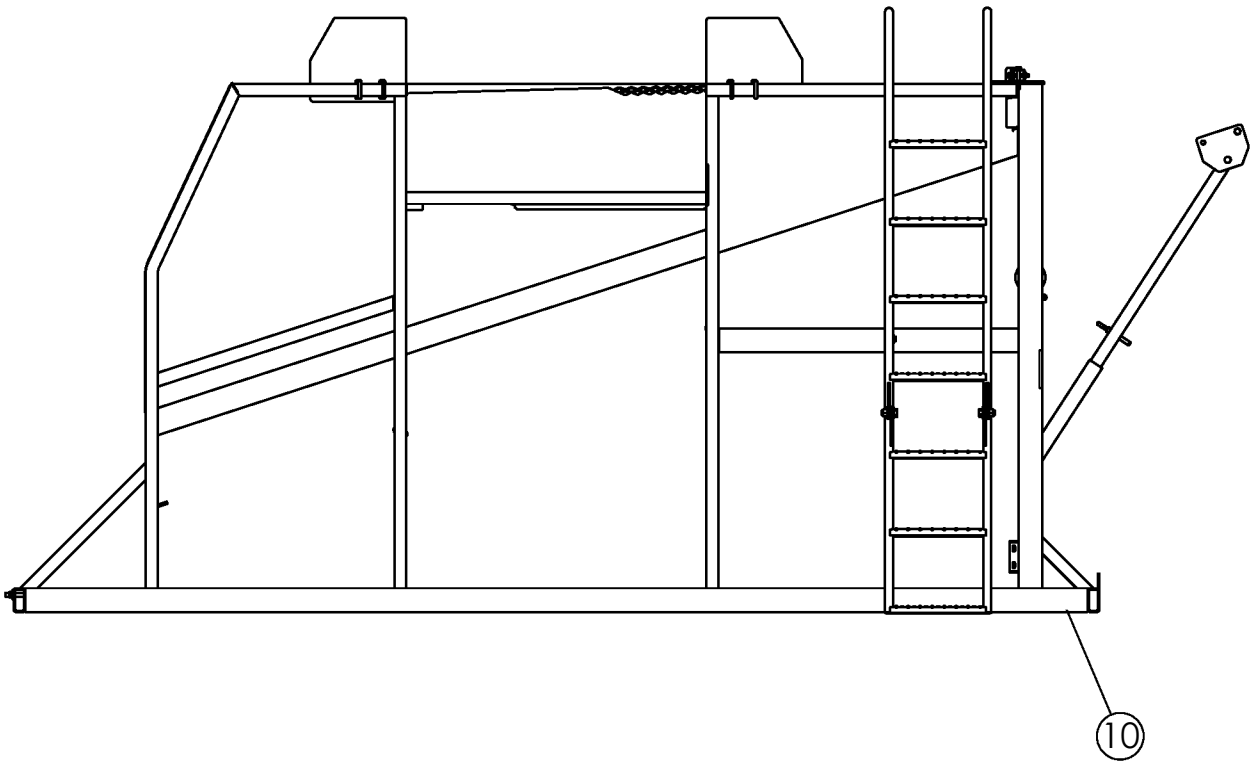
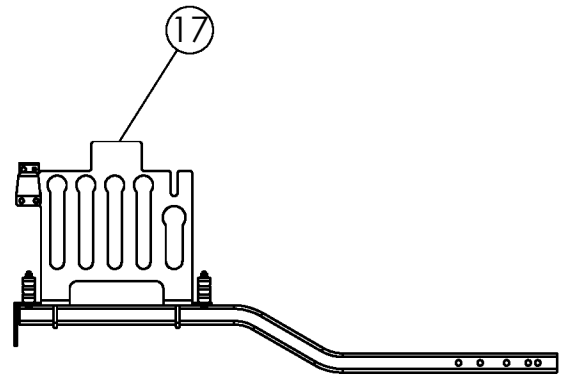
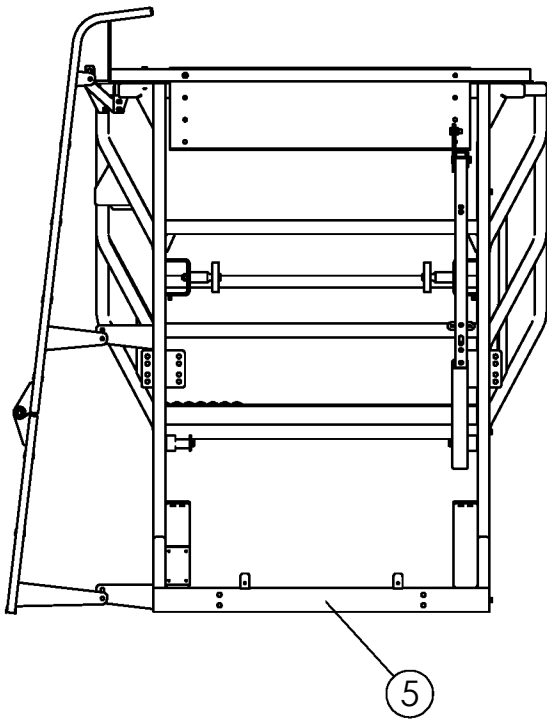

# DECALS (CONTINUED)

10 303277 QTY 1



15 997867 QTY 2

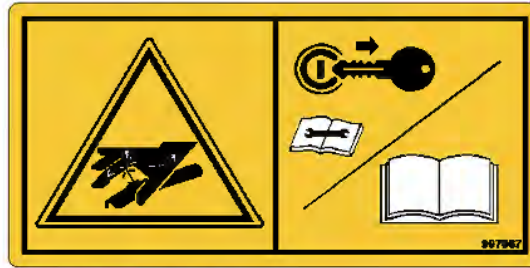

11 9971015 QTY 1

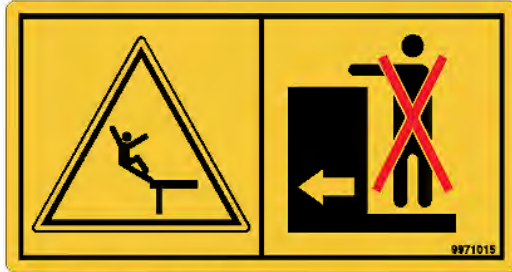

16 303269 QTY 2

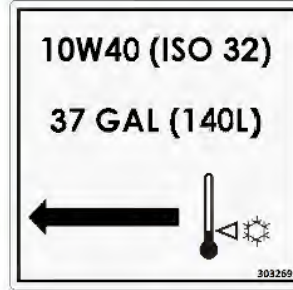

12 997861 QTY 1



17 303849 QTY 1

Hose Color Chart - 2300/2500		
Black	Hitch	or Fasse Valve
Blue	Row Finder Constant	
Yellow	Row Finder Override	
Green	Elevator	
Orange	Active Depth Control *	or Rear Lift
Red	Rear Steering	
Blue/ Yellow	Left Rear Steer	or Left Rear Lift
Red/ Green	Right Rear Steer	or Right Rear Lift
Green/ Yellow	Wheel or Scrub Drive	
Yellow/ Red	ADC and Row Finder Constant *	

\*Case Drain Line Must Be Used When Using the ADC Valve  
\*Load Sense Line Must Be Used When Using Power Beyond

13 303265 QTY 2



14 997859 QTY 1



CONTINUED

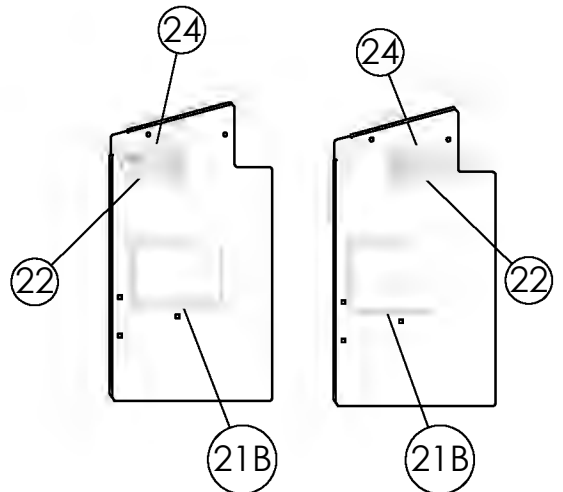
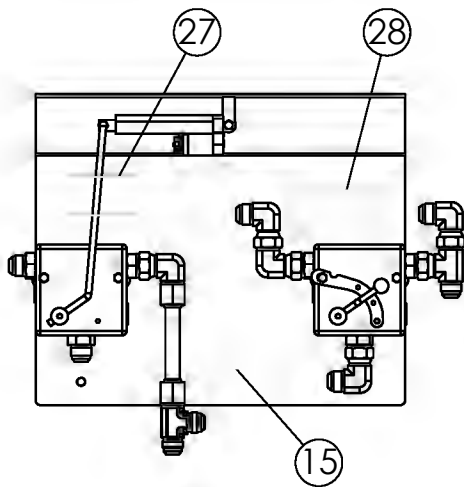
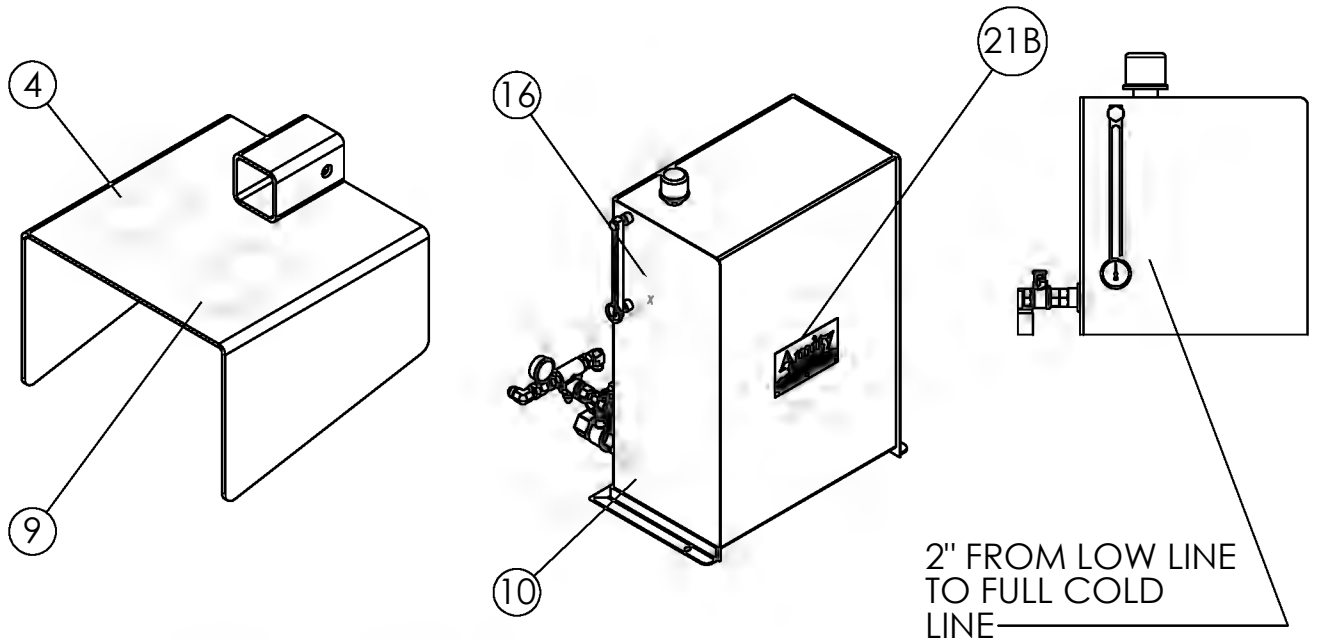
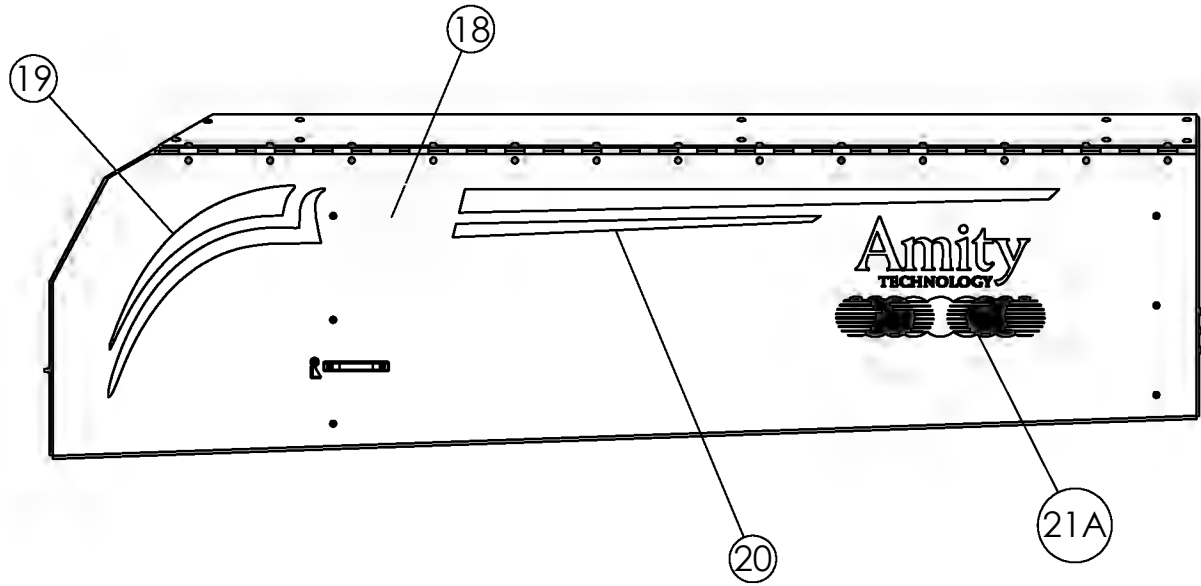

# DECALS (CONTINUED)

18 69292 2500 QTY 1  
 69291 2400  
 69290 2300

2400

21A 69399 QTY 2 LARGE LOGO  
 21B 63465 QTY 5 SMALL LOGO

Amity  
 TECHNOLOGY



19 69294 LH QTY 1  
 69297 RH QTY 1 NOT SHOWN

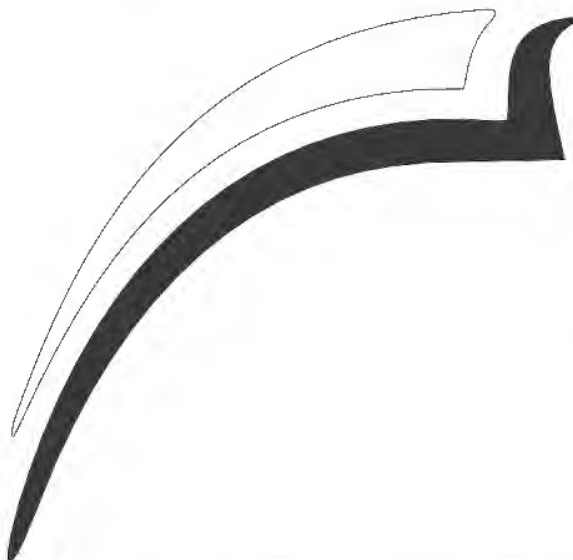

22 65330 QTY 2

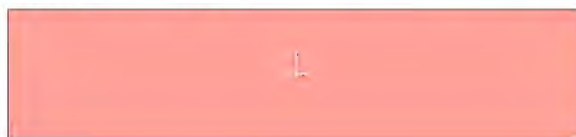

23 65331 QTY 4

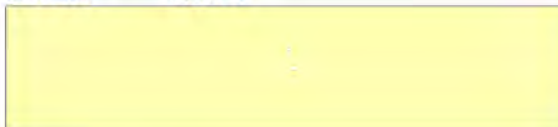

24 65332 QTY 2



20 69295 LH QTY 1 69298 RH NOT SHOWN QTY 1



25 62873 QTY 1

**Cleaning Bed Speed and Spring Adjustment**

Spring Compression Adjustment				
B	13.50 In	34 cm		
C	8.50 In	22 cm		

Sheave A	Outside Diameter	Grabroll RPM	P/N (6R)	P/N (8R)
6.8"	7.15 In 182 mm	606	56647	57681
6.2	6.55 In 166 mm	552	56646	57680
5.6"	5.95 In 151 mm	500	53668	57679

\* Available from your authorized WIC dealer

62873

26 303264 QTY 1

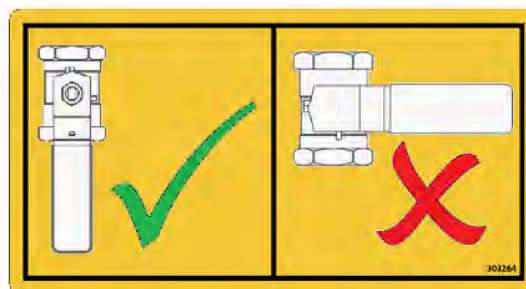

## DECALS (CONTINUED)

27 303850 QTY 1

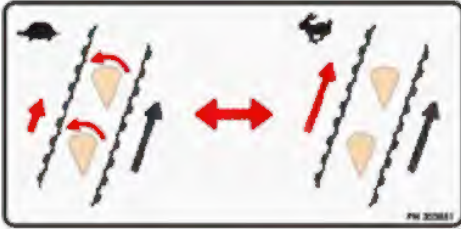

28 303851 QTY 1



29 303804 QTY 1



30 303769 QTY 1





PAGE INTENTIONALLY LEFT BLANK

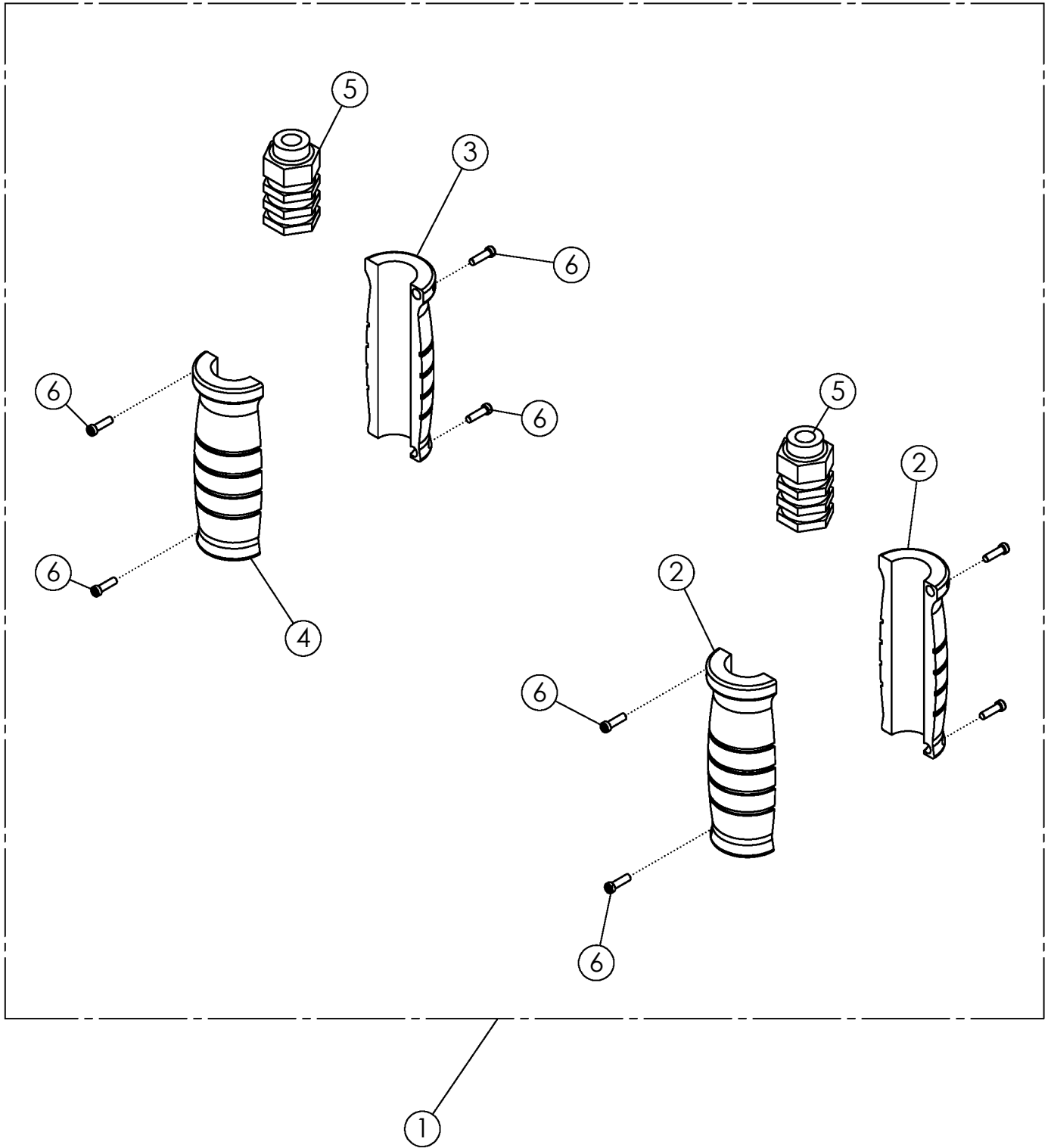

## HYDRAULIC LABEL ASSY

ITEM	PART NO.	DESCRIPTION	QTY
1	301920*	HYD LABEL: .50 ORANGE/GRAY SET	1
	301902*	HYD LABEL: .50 BLUE/GRAY SET	
	301917*	HYD LABEL: .50 YELLOW/GRAY SET	
	301914*	HYD LABEL: .50 GREEN/GRAY SET	
	301911*	HYD LABEL: .50 BLACK/GRAY SET	
	301908*	HYD LABEL: .50 RED/GRAY SET	
	302230*	HYD LABEL: .50 RED/GREEN SET	
	302226*	HYD LABEL: .50 BLACK/ORANGE SET	
	302227*	HYD LABEL: .50 BLUE/YELLOW SET	
	301923*	HYD LABEL: .75 GREEN/GRAY SET	
	301928*	HYD LABEL: .75 YELLOW/GRAY SET	
2	301915	HYD LABEL: .50 GREEN HALF EXTEND	2
	301903	HYD LABEL: .50 BLUE HALF EXTEND	
	301909	HYD LABEL: .50 RED HALF EXTEND	
	301918	HYD LABEL: .50 YELLOW HALF EXTEND	
	301921	HYD LABEL: .50 ORANGE HALF EXTEND	
	301912	HYD LABEL: .50 BLACK HALF EXTEND	
	301921	HYD LABEL: .50 ORANGE HALF EXTEND	
	301925	HYD LABEL: .75 GREEN HALF EXTEND	
	301929	HYD LABEL: .75 YELLOW HALF EXTEND	
	302304	HYD LABEL: .75 RED HALF EXTEND	
3	301916	HYD LABEL: .50 GREEN HALF RETRACT	1
	301904	HYD LABEL: .50 BLUE HALF RETRACT	
	301910	HYD LABEL: .50 RED HALF RETRACT	
	301919	HYD LABEL: .50 YELLOW HALF RETRACT	
	301922	HYD LABEL: .50 ORANGE HALF RETRACT	
	301913	HYD LABEL: .50 BLACK HALF RETRACT	
	301922	HYD LABEL: .50 ORANGE HALF RETRACT	
	301926	HYD LABEL: .75 GREEN HALF RETRACT	
	301930	HYD LABEL: .75 YELLOW HALF RETRACT	
	302305	HYD LABEL: .75 RED HALF RETRACT	
4	301905	HYD LABEL: .50 GRAY HALF RETRACT	1
	301927	HYD LABEL: .75 GRAY HALF RETRACT	
5	301906	HYD LABEL: .50 CORE M & F O-RING	2
	301924	HYD LABEL: .75 CORE M & F O-RING	
6	301907	HYD LABEL: SET SCREW	8

\* COMES WITH ITEMS 2 THRU 6